

# Alphacam

## Révocation licence réseau

Gestionnaire de licence (2025.1 - ALPHACAM)

Serveur Licences Outils Aide

Serveurs de licence

Serveur actif

Installer licence

Changer serveur actif

Configurer les licences du réseau

Détails serveur

Description licence	Utilisé	Comm...	Total	Code produit	Temps rest:
---------------------	---------	---------	-------	--------------	-------------

Code serveur :

Nom du client :

Expiration de maintenance :

Expiration de licence :

Etat :

Fermer

# Accéder au gestionnaire de licence

## Menu Démarrer

Il vous faudra accéder au menu démarrer de Windows.

Il vous faut simplement aller cliquer sur le logo Windows en bas au milieu de l'écran puis aller cliquer sur Toutes les applications et un menu déroulant va s'ouvrir.

Une fois arriver dans ce menu déroulant, il faudra chercher le dossier Alphacam 2025 l'ouvrir et lancer le gestionnaire de licence :

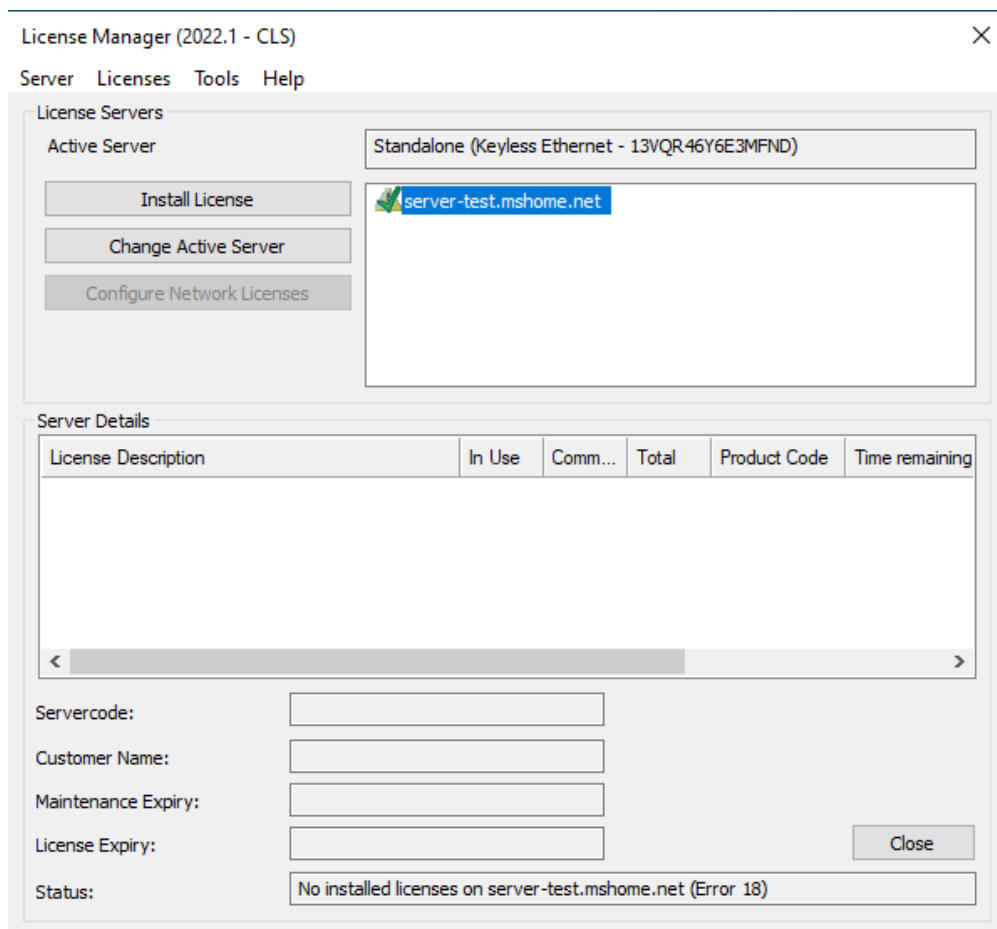
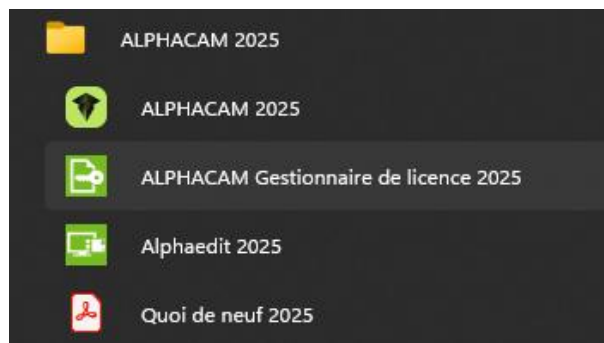

# Révoquer sa licence

**!! Avant révocation, il faut que n'importe quelle utilisation d'Alphacam soit arrêtée !!**

Pour révoquer votre licence, il vous faudra faire un clic droit sur la licence réseau (le nom du serveur en général) avec un vu vert à l'avant et cliquer sur Révoquer licence

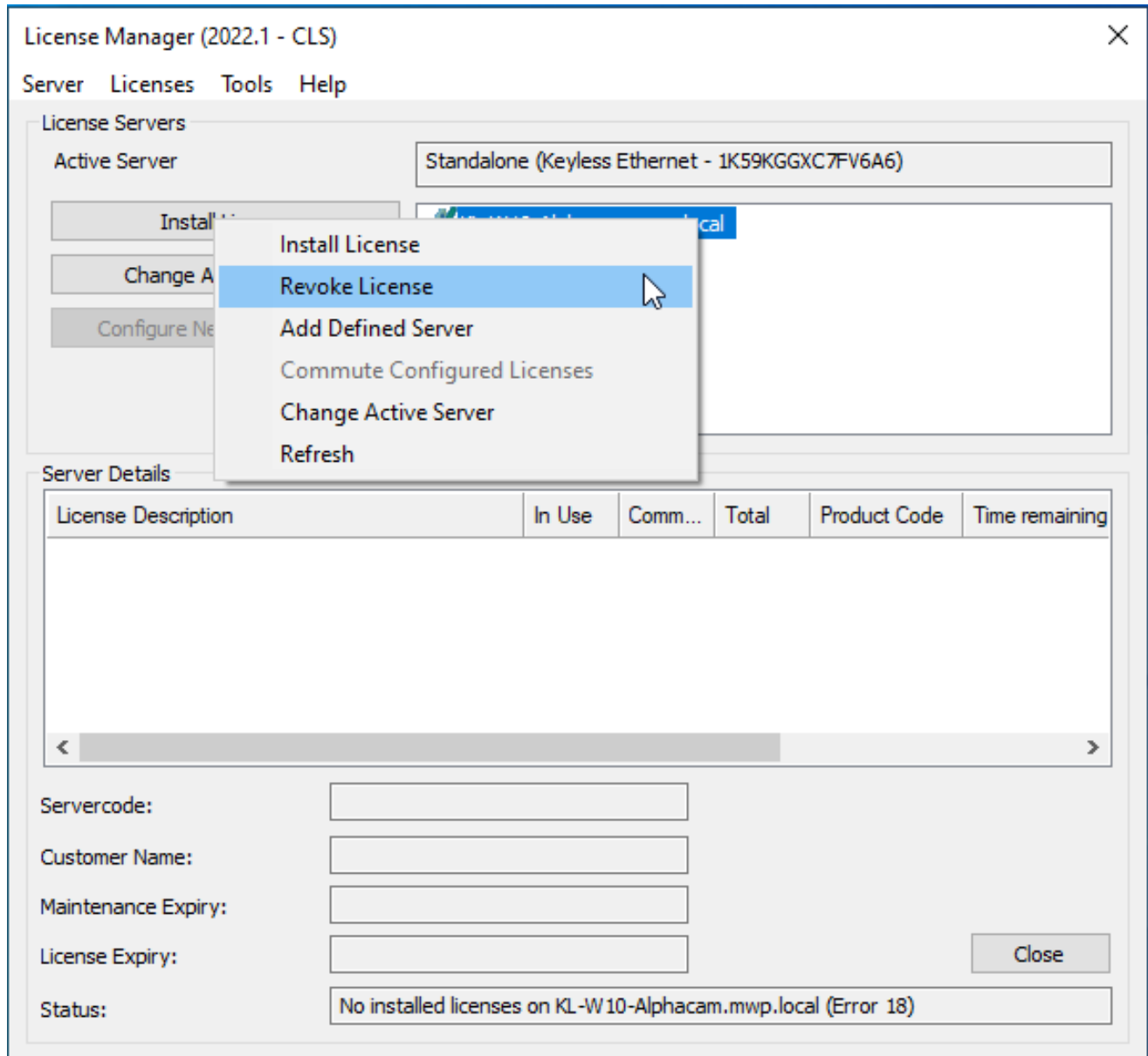

Puis cliquer sur suivant jusqu'à que le message "révocation réussie" apparaisse

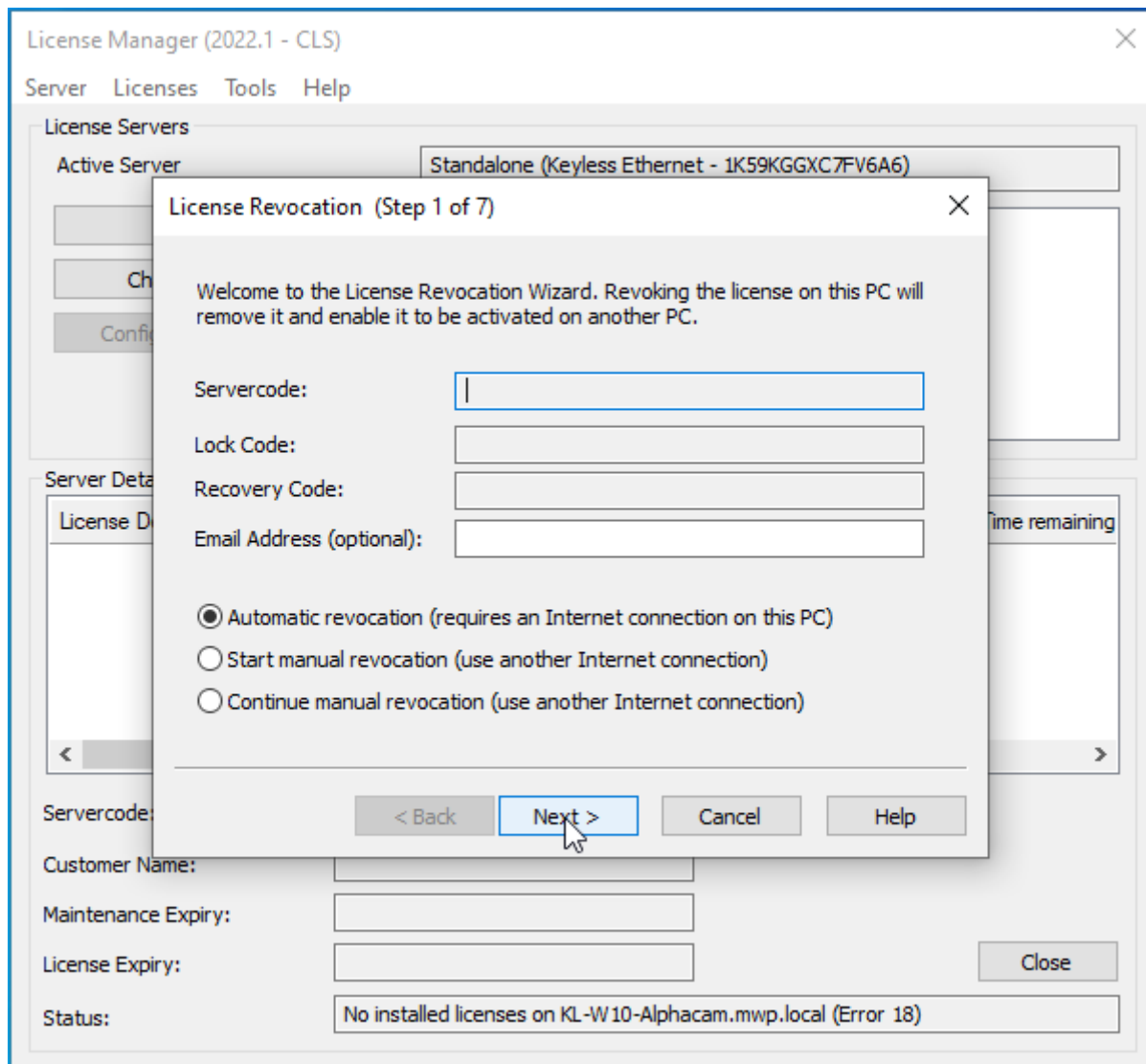

Si vous voulez réactiver votre licence sur un autre serveur, n'oubliez pas de prendre note du code serveur pour vous simplifier la tâche.

Si vous n'arrivez plus à remettre la main sur ce code, il faudra nous appeler et nous ferons le nécessaire pour vous le fournir.