

DOCUMENTATION TECHNIQUE

Alphacam

Installation Alphacam

 ALPHACAM  DESIGNER  NCSIMUL  MW-EDIT  MW-DNC

Téléchargement

Pour le téléchargement, rendez-vous sur notre site internet : www.mwprog.ch

Le téléchargement directement sur le site d'Hexagon n'est pas possible. Il vous manquera toutes les macros de MW Programmation.

Vous devez posséder un compte client pour vous connecter au centre de téléchargement.

Si vous n'en avez pas encore, nous vous invitons à le créer quand vous en aurez besoin.

Seul les comptes de nos clients seront activés. C'est pourquoi nous vous invitons à utiliser une adresse électronique professionnelle.

Une fois dans l'espace client, rendez-vous dans le centre de téléchargement.

- Catalogues outils**
Alphacam / Modules
- Installation HxGN Manufacturing Suite 2023.3**
Designer / Installation
- Lien ALPHACAM-Spaceclaim**
Alphacam / Installation ALPHACAM 2022.4
- ALPHACAM 2022.4**
Alphacam / Installation ALPHACAM 2022.4
- EduNC**
Alphacam / Modules

On the right side, there is a 'Base de connaissances' section with the following items:

- Lien direct des versions ALPHACAM officielles**
Alphacam / Installation
- Erreur à l'installation de la macro BC**
Alphacam / Support
- Récupération d'une liste outils**
NCSIMUL / Support
- Erreur au lancement après installation (.dll introuvable)**
Alphacam / Installation
- Problème trajet bidirectionnel (Auto Z)**
Alphacam / Méthodes de travail

Télécharger la version Alphacam qui vous désirez installer
Comptez environ 6 Go d'espace sur votre disque.

Chercher

Alphacam

Tutoriels (4)

Modules (3)

Installation ALPHACAM 2023.4 (2)

Installation ALPHACAM 2022.4 (2)

Alphacam Art

Guide utilisateur (1)

Designer

Tutoriel (1)

Installation (1)

Support

Accueil

Téléchargements

Base de connaissances

Poser une question

Formulaires

Cours

Réservation salles

Mon profil

Déconnexion

Une fois le dossier télécharger, il faudra l'extraire car il est en dossier .zip.
Pour ce faire, faites un clic droit sur le dossier et sélectionnez extraire tout.
Sélectionnez le dossier cible (où vous voulez extraire le dossier d'installation)

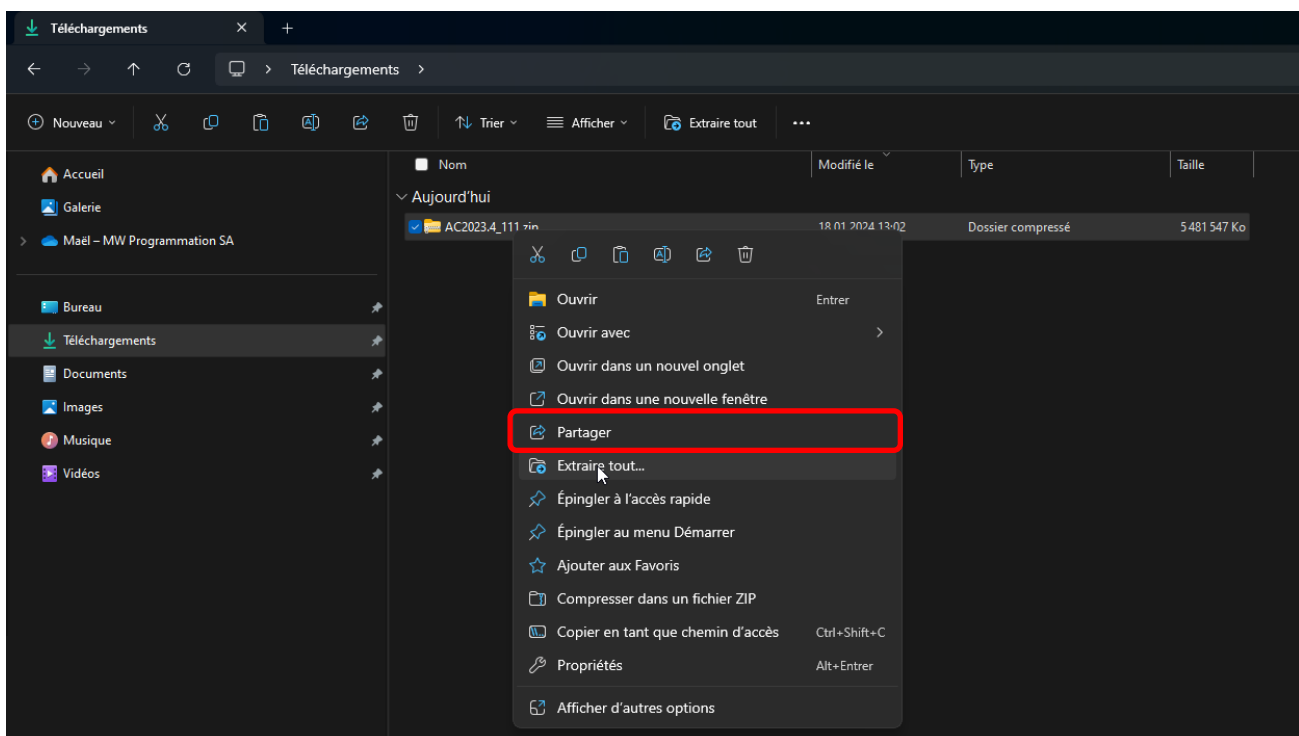

Installation

Une fois le dossier extrait :

Ouvrez le dossier d'installation et double cliquez sur [Install_ALPHACAM.hta]

2023.4.0.111

 Français

Démarrer

Préparer

Instructions d'installation

Quoi de neuf?

Lire Accord de licence

Installer

Installer ALPHACAM

Installer ALPHACAM Art

Installer DESIGNER

Autres renseignements

Parcourir les ajouts

Site web ALPHACAM

Quitter

:2023

© 1989-2023 Planit Software Ltd. All rights reserved.

© 1989-2023 Planit Software Ltd. All rights reserved.

Une fois la fenêtre d'installation ouverte.

Sélectionner la langue

Pour commencer l'installation, sélectionner [Installer ALPHACAM]

Une fois l'assistant d'installation ouvert, cliquez [Suivant].

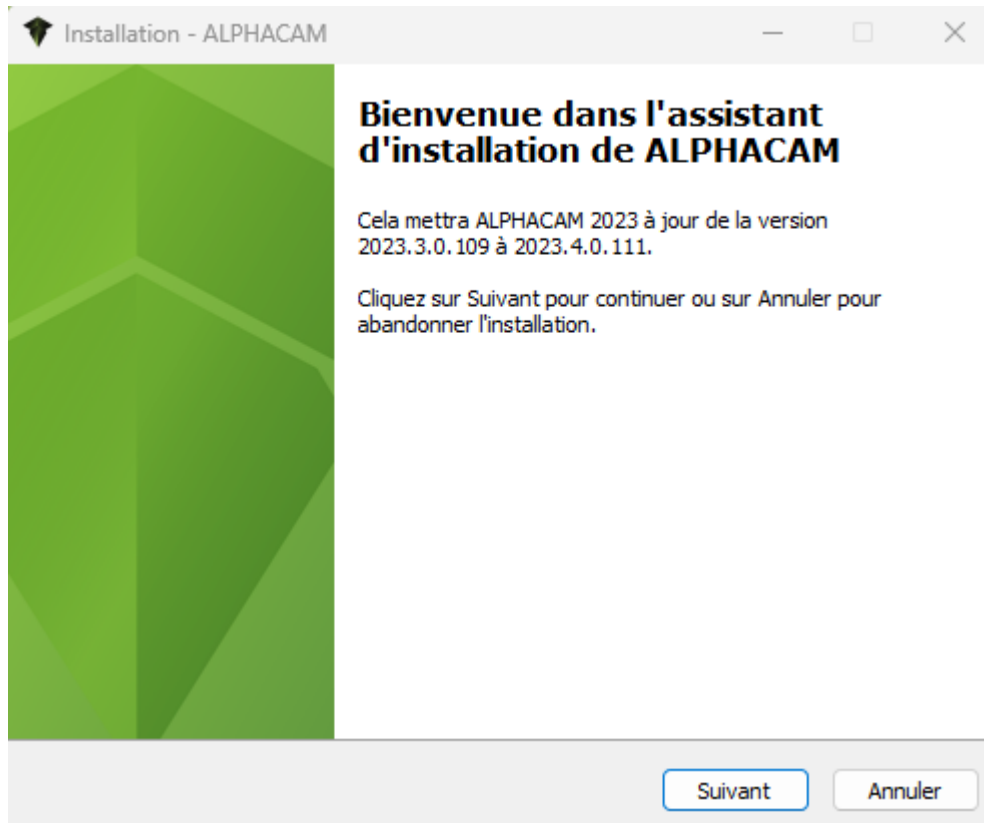

Vous devez accepter les termes du contrat de licence.

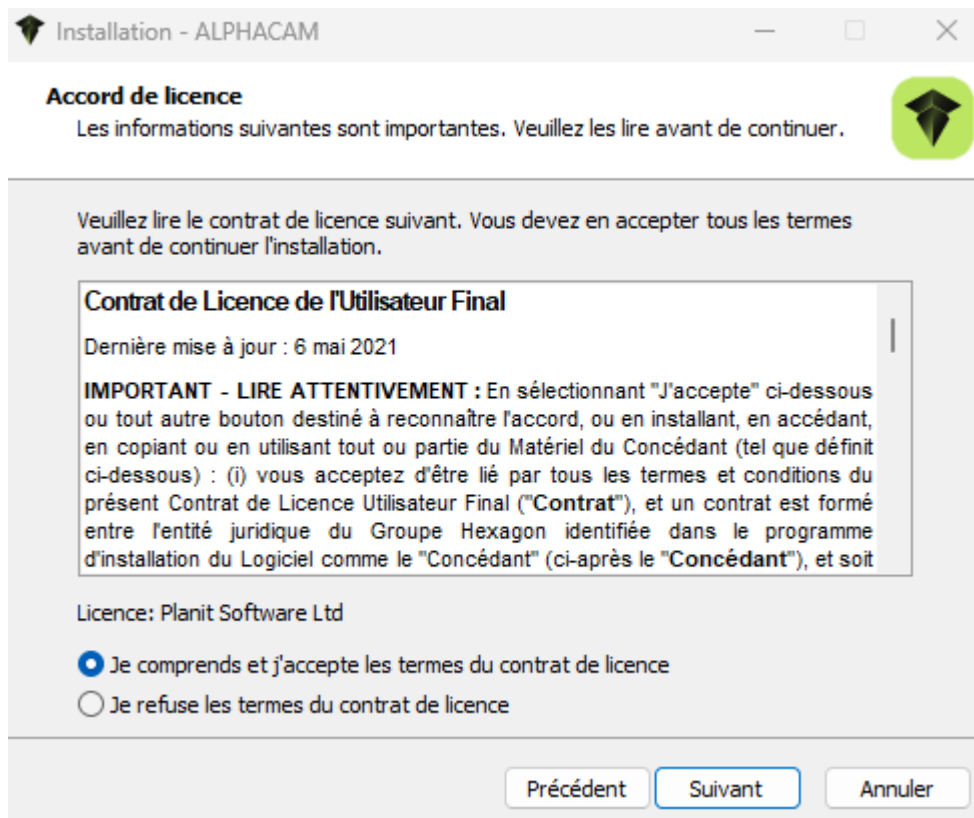

Vous pouvez participer au programme d'amélioration d'Alphacam.

Installation - ALPHACAM

Programme d'amélioration de l'expérience utilisateur Hexagon

Le Programme d'amélioration de l'expérience utilisateur des clients Hexagon fonctionne sur la base du volontariat. Il permet à Hexagon d'améliorer ses applications logicielles. Ce programme collecte en permanence des informations sur votre matériel informatique et sur la manière dont vous utilisez le logiciel.

Nous utilisons ces statistiques afin de mieux orienter nos recherches pour améliorer notre logiciel, notamment les fonctions que vous utilisez le plus souvent, le rendant ainsi encore mieux adapté à vos besoins.

Nous ne récupérons pas vos données telles que les pièces ou toute autre information qui nous permettrait de les reproduire.

La collecte de ces données n'a pas d'impact significatif sur les performances du logiciel.

[Pour en savoir plus](#)

Oui, je veux participer
 Non merci

Précédent Suivant Annuler

Si vous refusez, la fenêtre suivante apparaîtra.
Vous aurez juste à répondre [Non]

Installation

 L'adhésion au Programme d'amélioration de l'expérience utilisateur de Hexagon est fortement recommandée. Nous utilisons ces statistiques pour concentrer nos efforts sur l'amélioration du logiciel dans les domaines que vous utilisez le plus.

Souhaitez-vous nous rejoindre?

Oui Non

Sélectionner où se trouve vos LICOMDAT et LICOMDIR.

Attention, ne pointez pas directement le dossier cible mais bien le dossier dans lequel il est installé.

Si vos LICOMDAT et Licomdir sont sur le réseau, aller chercher l'emplacement à ce moment.

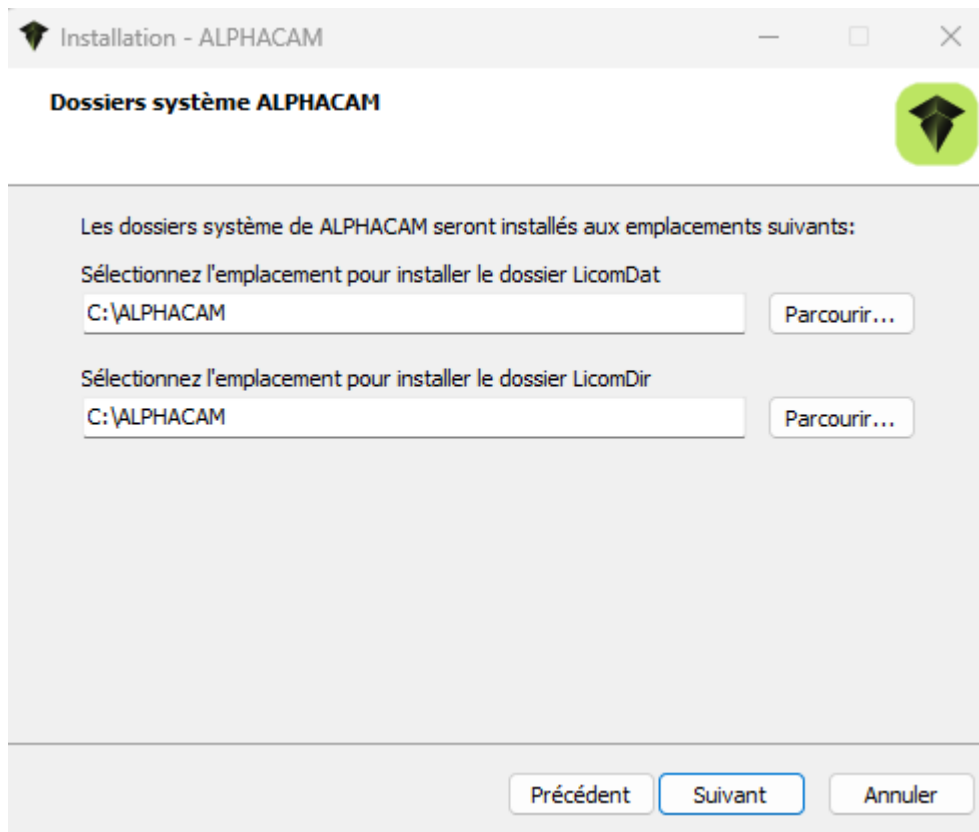

- 'Sélectionnez l'emplacement pour installer le dossier LicomDat' with a text box containing 'C:\ALPHACAM' and a 'Parcourir...' button.
- 'Sélectionnez l'emplacement pour installer le dossier LicomDir' with a text box containing 'C:\ALPHACAM' and a 'Parcourir...' button.

At the bottom, there are three buttons: 'Précédent', 'Suivant', and 'Annuler'.

Vous avez la possibilité d'installer DESIGNER en même temps.

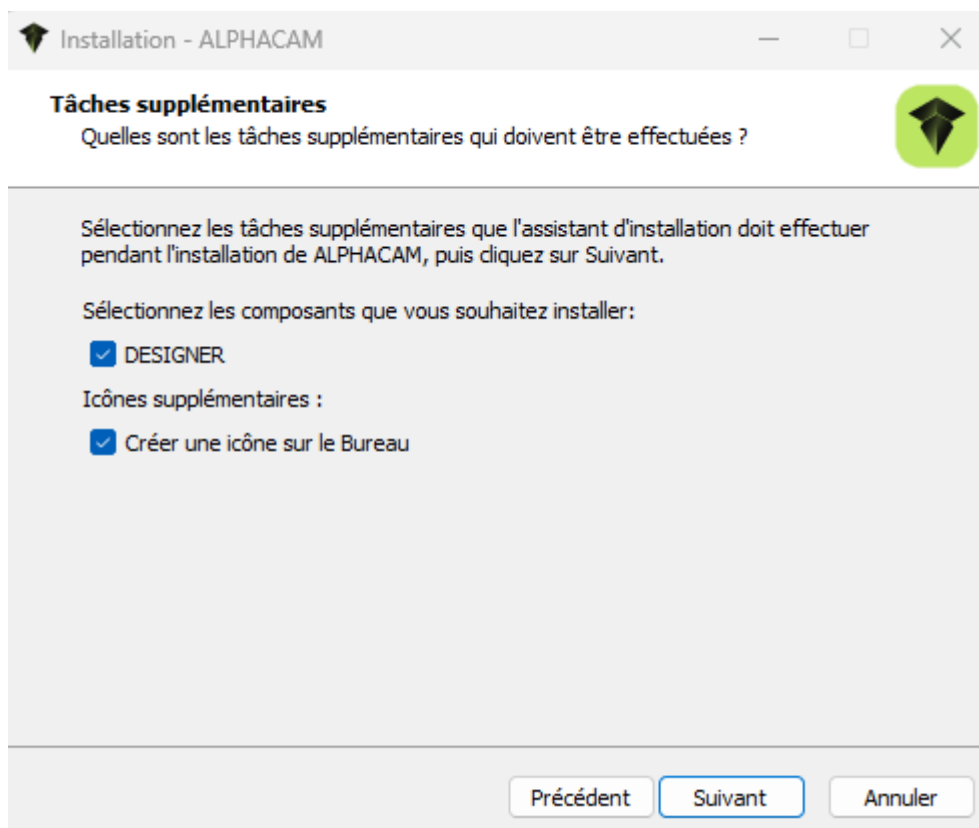

Below the instructions, it says: 'Sélectionnez les composants que vous souhaitez installer:'. There is a checked checkbox for 'DESIGNER'.

Then it asks: 'Icônes supplémentaires :'. There is a checked checkbox for 'Créer une icône sur le Bureau'.

At the bottom, there are three buttons: 'Précédent', 'Suivant', and 'Annuler'.

Une fois les différentes étapes passées, continuez en cliquant [Installer]

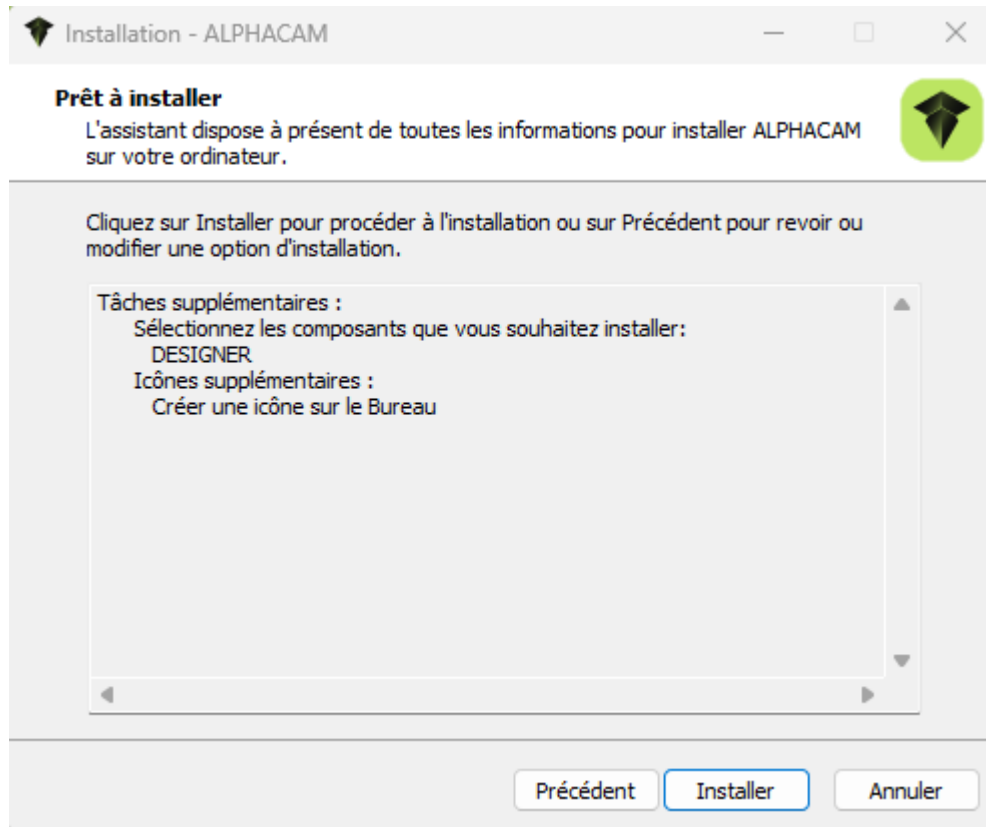

Attendez la fin de l'installation

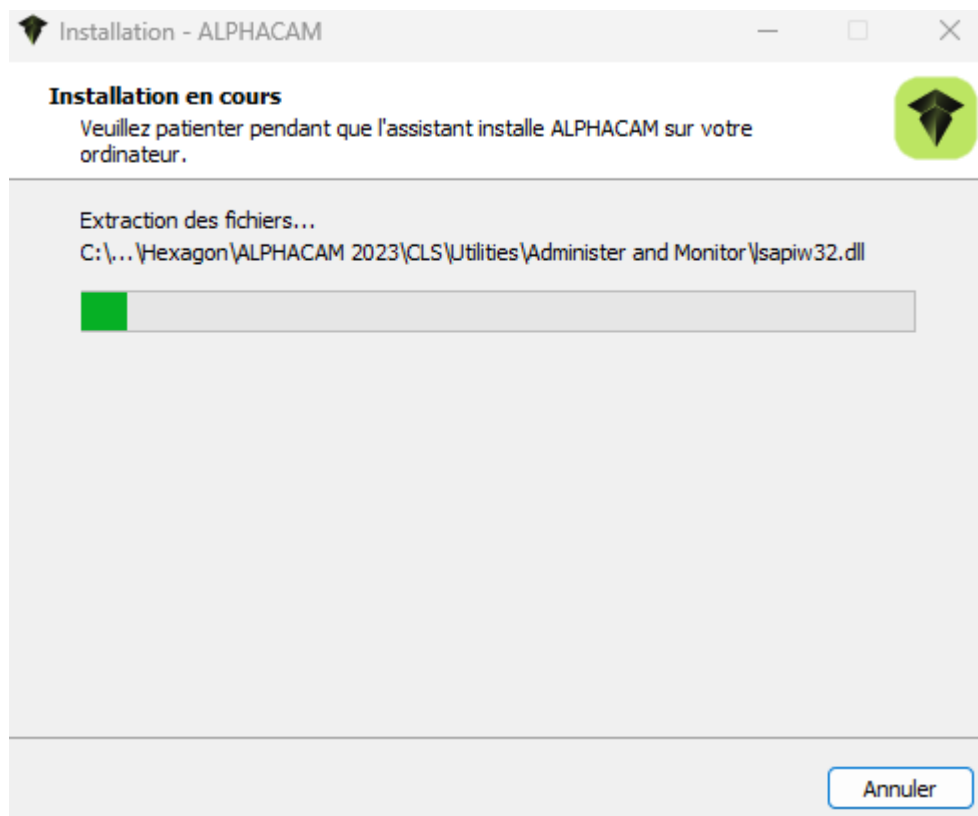

À la fin de l'installation le fichier PDF d'installation de licence s'ouvre.
Vous pouvez le consulter pour installer vos licences.

Installation de ALPHACAM 2021.0

Table des matières

<i>Utilisation du Gestionnaire de licence</i>	2
Accéder au Gestionnaire de licence via le menu Windows.....	2
Accéder au Gestionnaire de licence via le lanceur de ALPHACAM.....	3
<i>Activation de la licence sur la station de travail</i>	5
Activation de la licence locale avec clé de protection	5
Activation de la licence locale sans clé de protection	6
Configuration d'une licence réseau sur la station de travail	7
Que faire si ALPHACAM ne trouve pas le serveur de licence.....	8

Une fois l'installation terminée, vous pouvez exécuter Alphacam.

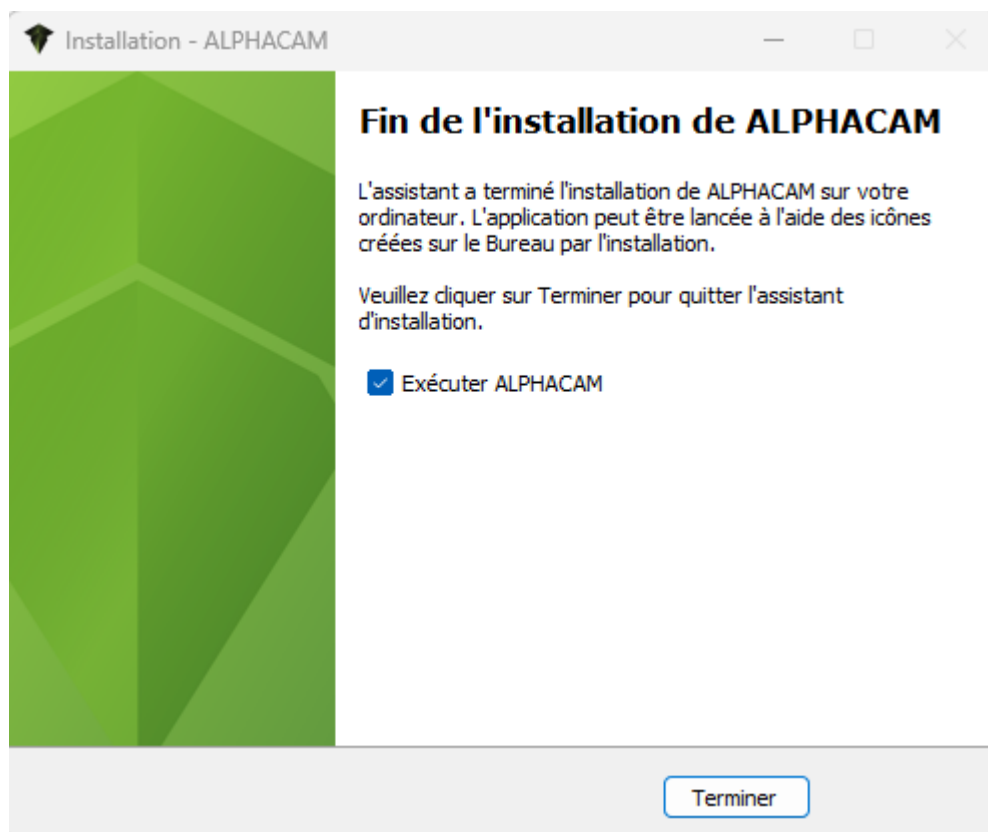

Il faudra quand même prendre garde que la licence soit configurée sur le PC