

DOCUMENTATION TECHNIQUE

Alphacam

Commutation licence réseau

Gestionnaire de licence (2025.1 - ALPHACAM) X

Serveur Licences Outils Aide

Serveurs de licence

Serveur actif

Installer licence

Changer serveur actif

Configurer les licences du réseau

Détails serveur

Description licence	Utilisé	Comm...	Total	Code produit	Temps rest:

Code serveur :

Nom du client :

Expiration de maintenance :

Expiration de licence :

Etat :

Fermer

Accéder au gestionnaire de licence

Windows 11

Menu démarrer (logo windows)

Il vous faudra accéder au menu démarrer de Windows.

Il vous faut simplement aller cliquer sur le logo Windows en bas au milieu de l'écran puis aller cliquer sur Toutes les applications et un menu déroulant va s'ouvrir.

Une fois arriver dans ce menu déroulant, il faudra chercher le dossier Alphacam 2025 l'ouvrir et lancer le gestionnaire de licence :

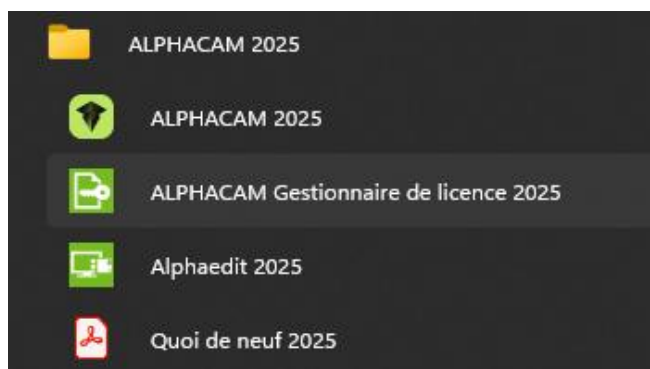

Une fois lancé, cette interface va s'ouvrir :

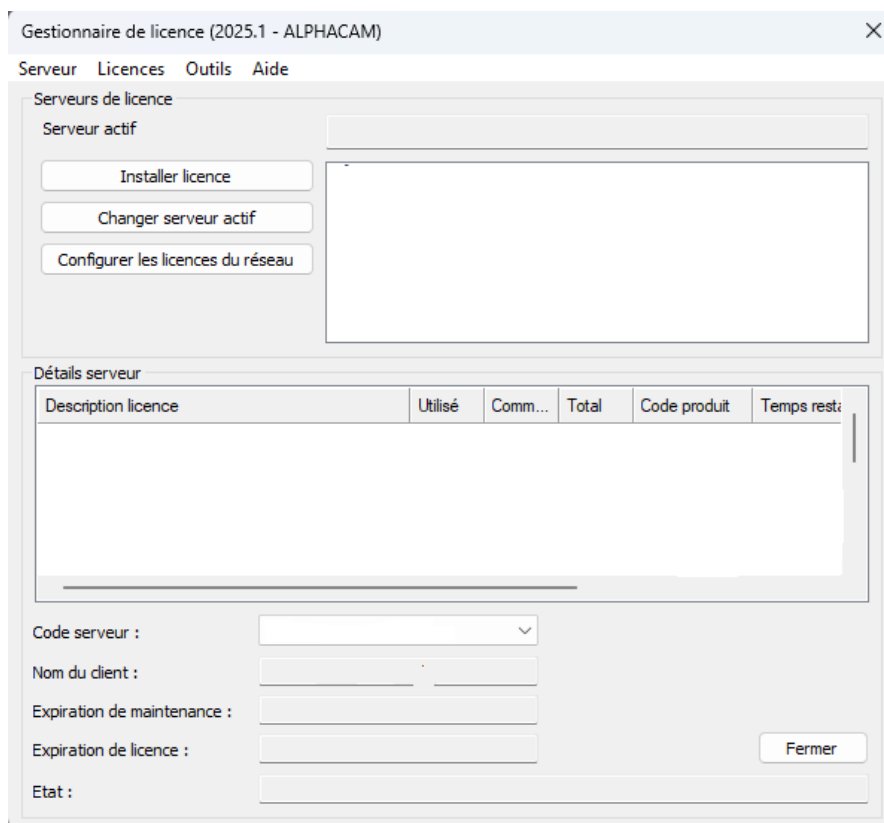

Attention !

Avant de continuer dans cette procédure il faudra veiller à prendre ces points en considération :

1. Avez-vous assez de licence pour en bloquer une pendant un certain laps de temps ?
2. Si vous avez une station d'accueil ou un hub USB/HDMI sur le PC il faudra le déconnecter avant de tenter cette manipulation (risque d'interférence au moment de commuter)
3. Utiliser cette procédure uniquement en cas de besoin et non pas tout le temps.

Commutation de la licence

Pour commuter votre licence, il faudra faire un clic droit sur le nom du serveur et sélectionner : commuter licence.

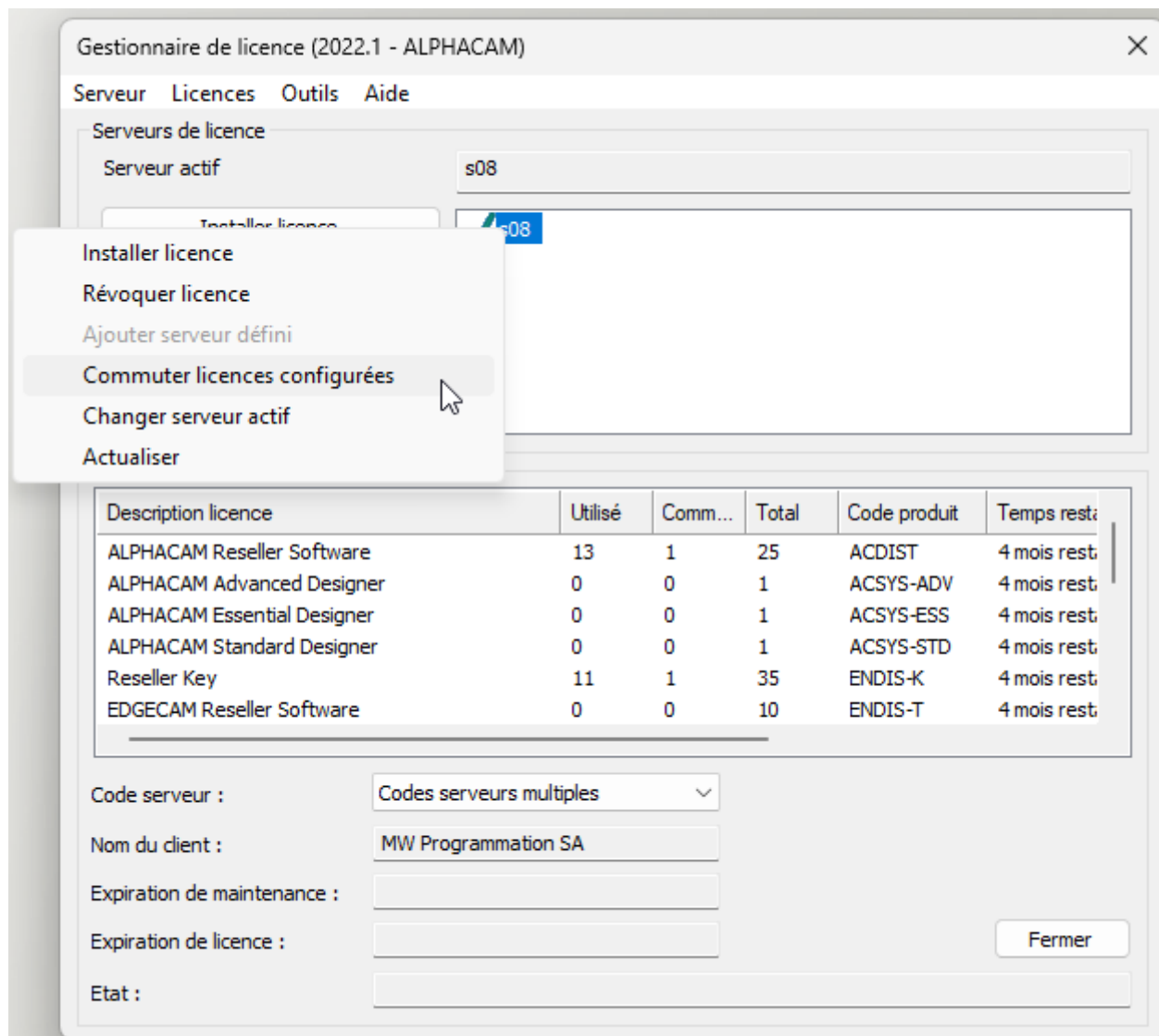

Gestionnaire de licence (2022.1 - ALPHACAM)

Serveur Licences Outils Aide

Serveurs de licence

Serveur actif s08

Installer licence

Révoquer licence

Ajouter serveur défini

Commuter licences configurées

Changer serveur actif

Actualiser

Description licence	Utilisé	Comm...	Total	Code produit	Temps rest:
ALPHACAM Reseller Software	13	1	25	ACDIST	4 mois rest:
ALPHACAM Advanced Designer	0	0	1	ACSYS-ADV	4 mois rest:
ALPHACAM Essential Designer	0	0	1	ACSYS-ESS	4 mois rest:
ALPHACAM Standard Designer	0	0	1	ACSYS-STD	4 mois rest:
Reseller Key	11	1	35	ENDIS-K	4 mois rest:
EDGECAM Reseller Software	0	0	10	ENDIS-T	4 mois rest:

Code serveur : Codes serveurs multiples

Nom du client : MW Programmation SA

Expiration de maintenance :

Expiration de licence :

Etat :

Fermer

Cette fenêtre va s'ouvrir et va vous afficher quelles parties des licences seront commutées.

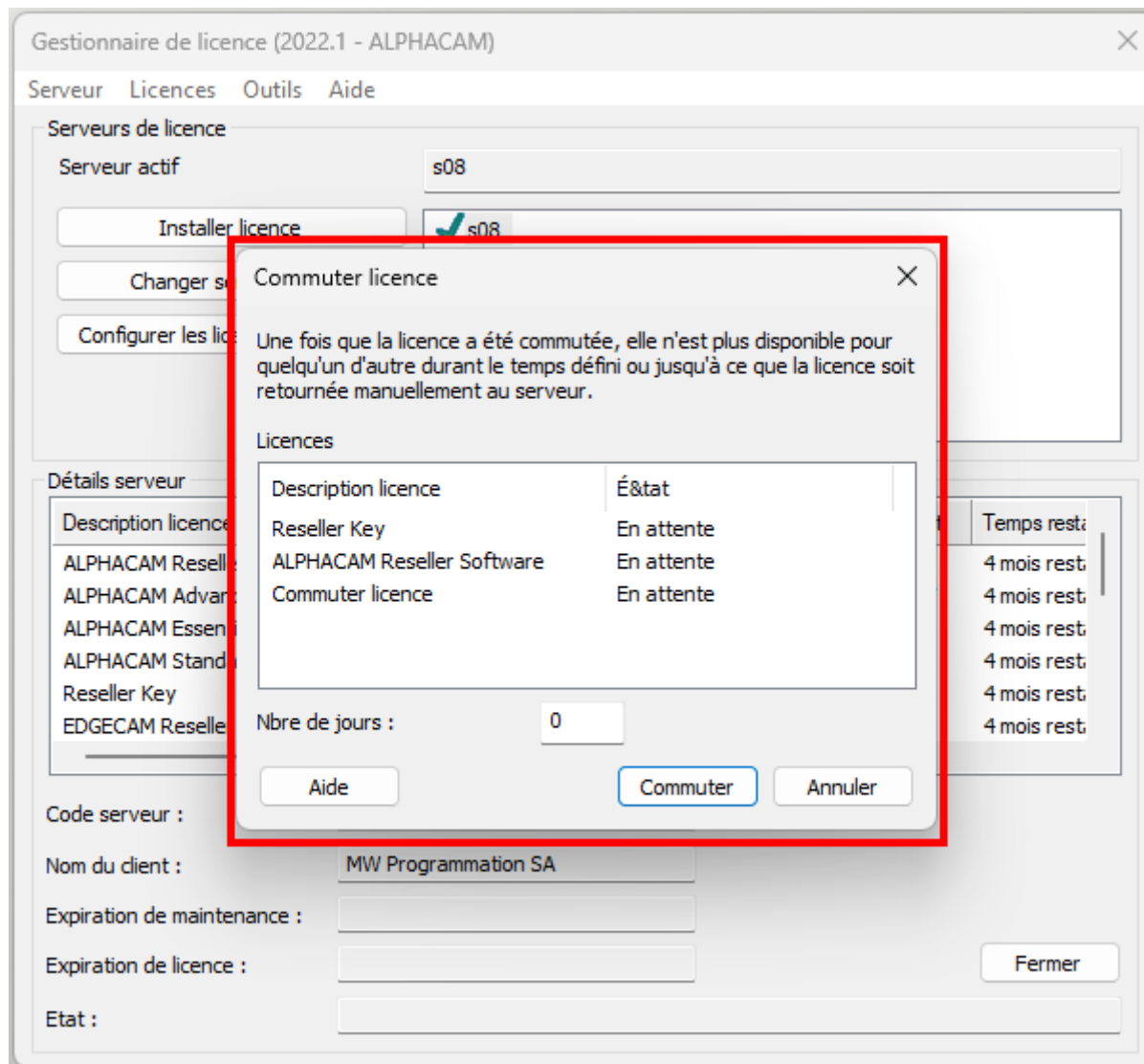

Dans la case « Nbre de jours », il faudra rentrer le nombre pendant lesquels vous voulez commuter la licence sur votre PC. (Max 30 jours)

Puis cliquer sur « Commuter ».

Cette fenêtre va ensuite apparaitre :

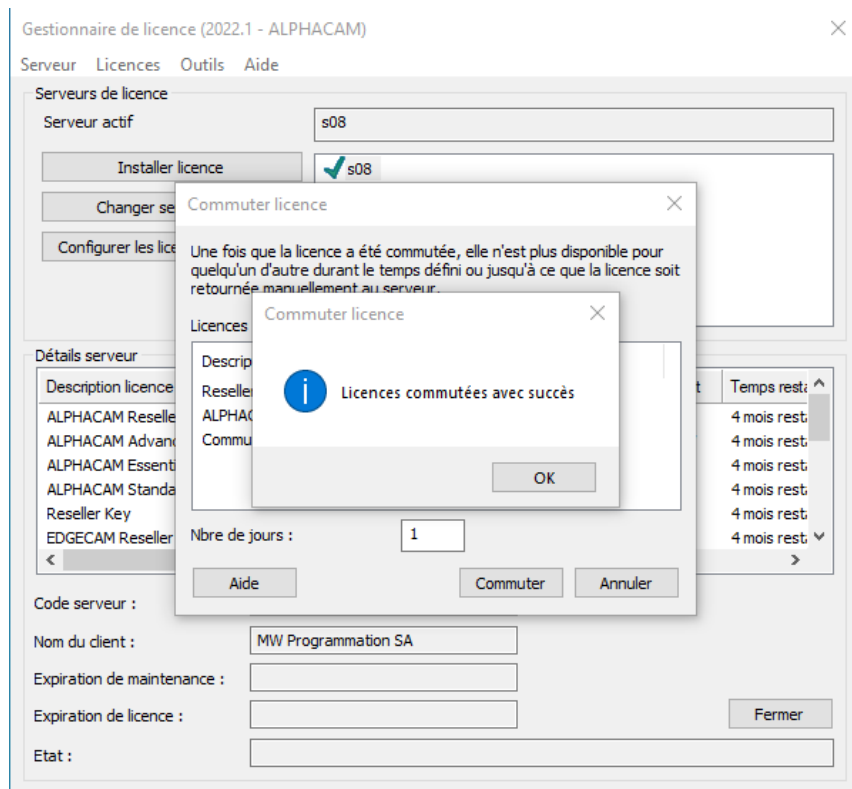

Ensuite l'interface vous demandera si vous voulez basculez sur les licences commutées, il faudra répondre « Oui ».

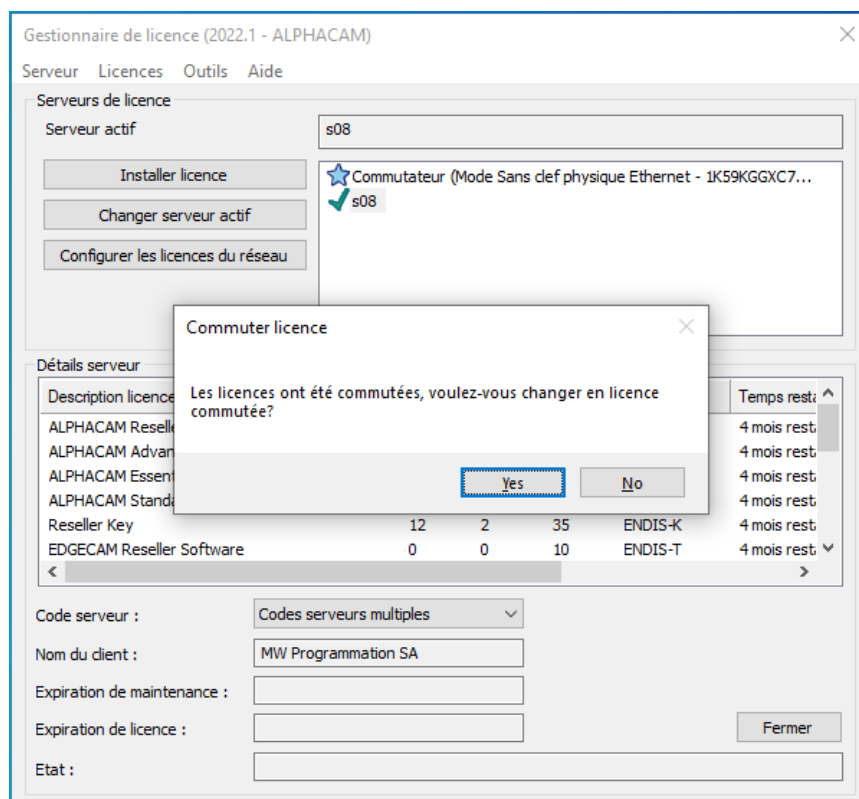

Et dernière étape, il faudra changer de serveur actif, en faisant un clic droit sur « Commutateur Mode sans clef ... » et cliquer sur « Changer de serveur actif »

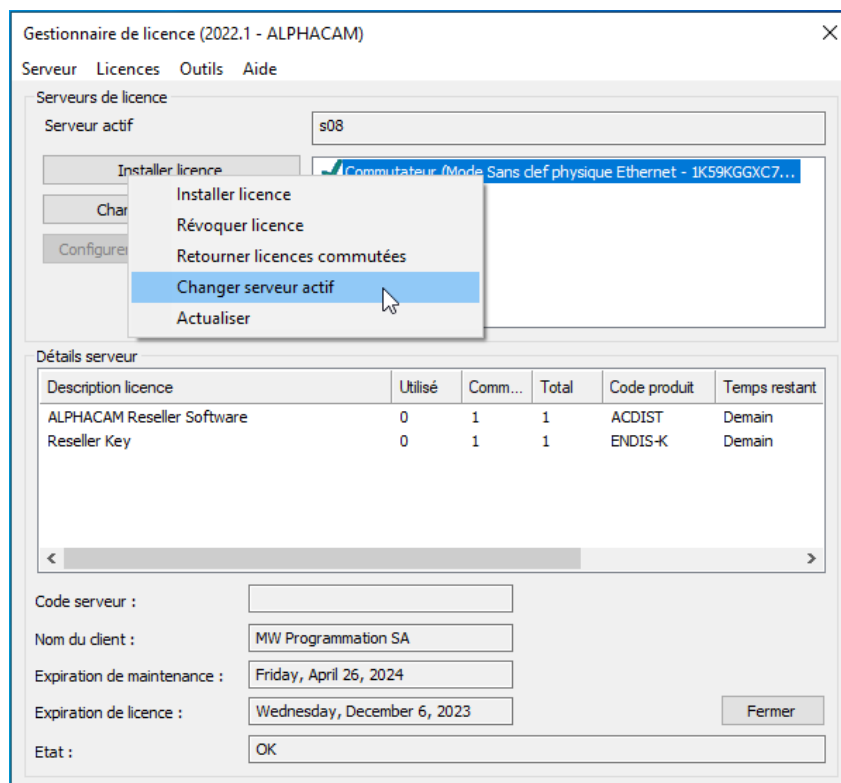

Et cliquer sur « Oui » pour basculer sur les licences commutées.

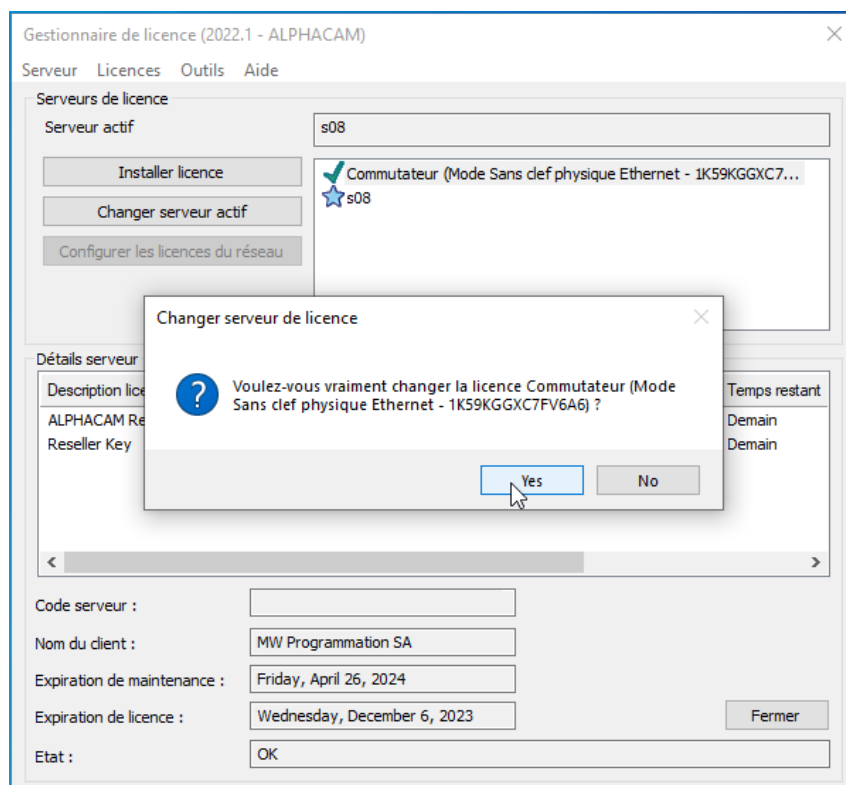

Et là vous pouvez utiliser la licence sans être connecté au réseau internet.

Rendre les licences commutées ?

Pour rendre les licences commutées, il faudra faire un clic droit sur « Commutateur Mode sans clef. : » et cliquer sur « Rendre licences commutées »

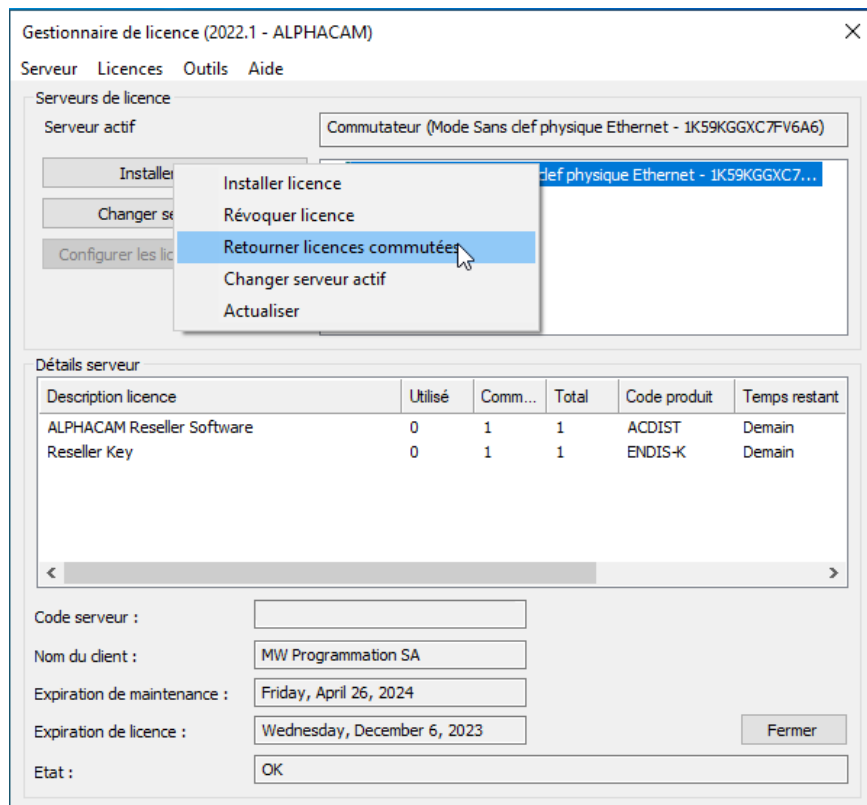

Quand l'interface vous demandera si vous voulez retourner les licences commutées, il faudra simplement répondre « Oui »

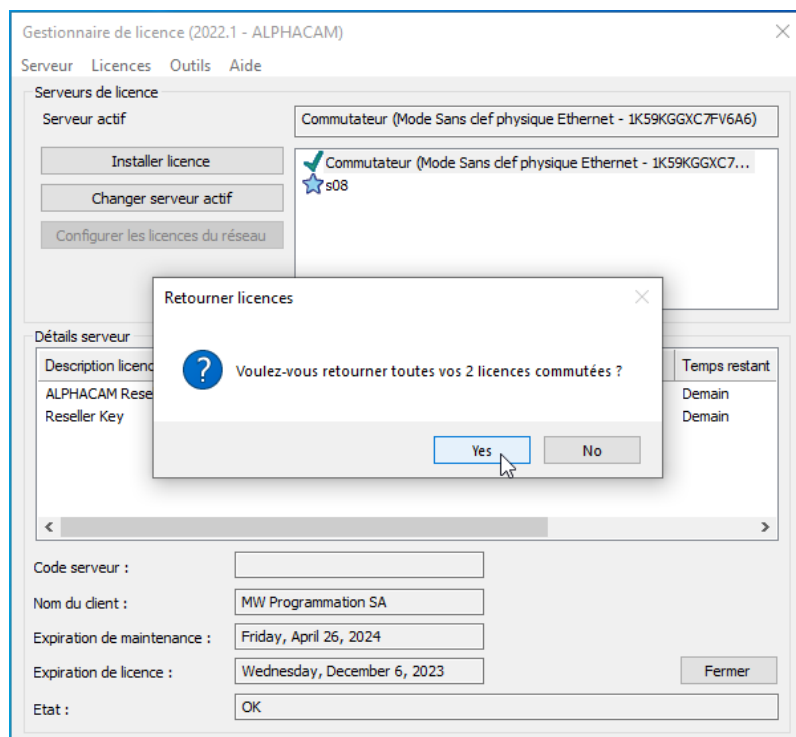

Et si ce message apparaît, c'est que tout s'est bien passé :

