

Alphacam

Activation licence réseau

Gestionnaire de licence (2025.1 - ALPHACAM) ×

Serveur Licences Outils Aide

Serveurs de licence

Serveur actif

Détails serveur

Description licence	Utilisé	Comm...	Total	Code produit	Temps rest:

Code serveur :

Nom du client :

Expiration de maintenance :

Expiration de licence :

Etat :

Accéder au gestionnaire de licence

Menu Démarrer (logo Windows)

Il vous faudra accéder au menu démarrer de Windows.

Il vous faut simplement aller cliquer sur le logo Windows en bas au milieu de l'écran puis aller cliquer sur Toutes les applications et un menu déroulant va s'ouvrir.

Une fois arriver dans ce menu déroulant, il faudra chercher le dossier Alphacam 2025 l'ouvrir et lancer le gestionnaire de licence :

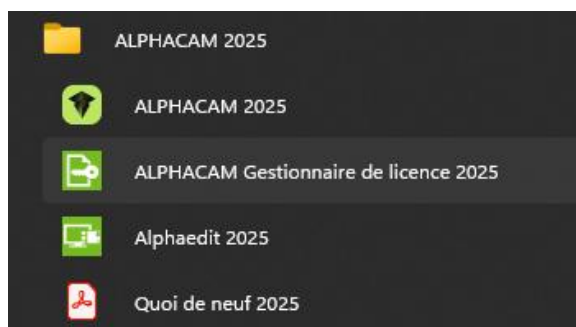

Une fois lancée, cette interface va s'ouvrir :

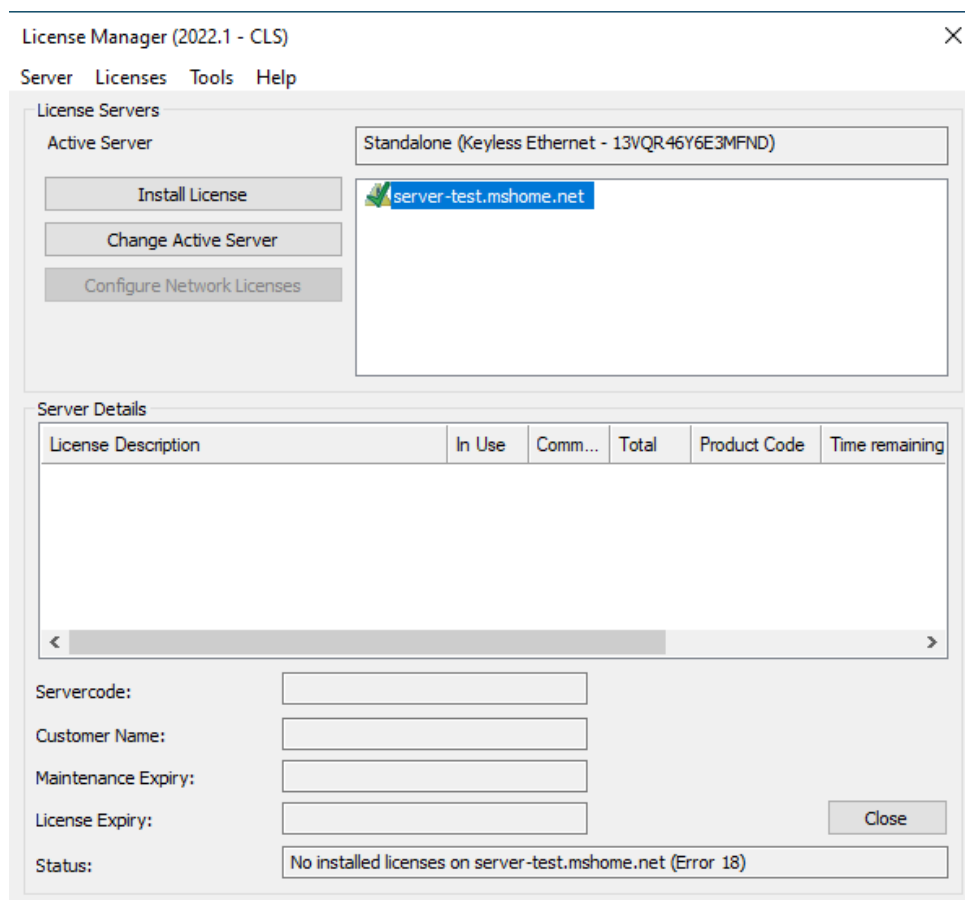

Recherche de licence réseau

Pour installer votre licence, il vous faudra effectuer une recherche de licence réseau.

Pour se faire, il faut aller dans Server et cliquer sur Search Network :

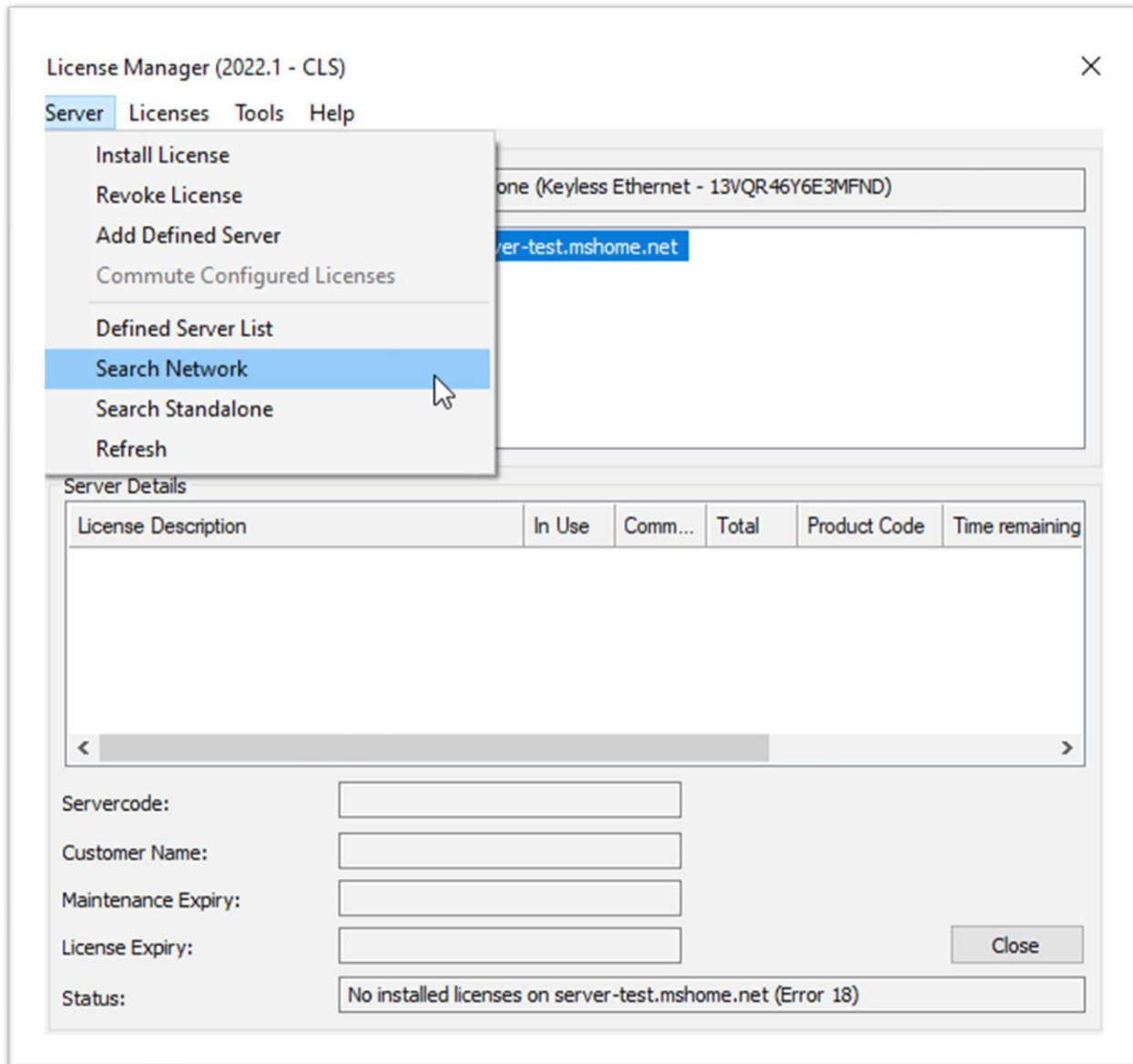

Résultat de la recherche :

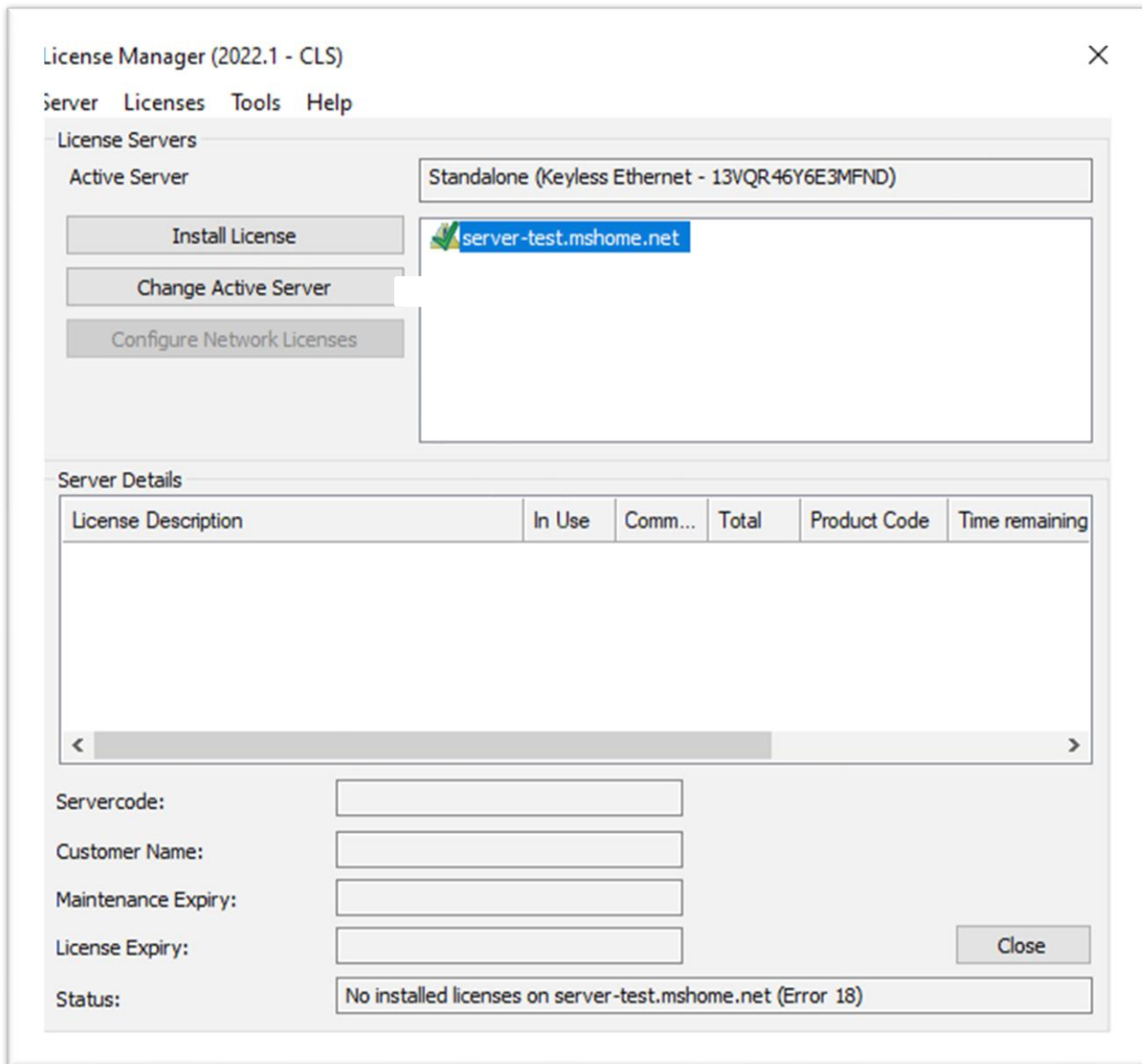

Si tout se passe bien le nom de votre serveur devrait apparaitre, si ce n'est pas le cas :

Vous pouvez aller dans : Server -> Defined Server List.

Il faudra rentrer le nom du serveur puis faire Test Server et Add Server.

Si ce n'est toujours pas bon, cela peut venir du service RMS qui n'a pas démarré ou qui n'est pas installé.

Dans tous les cas, tant que ce n'est pas le bon nom qui s'affiche n'activez surtout pas la licence.

Activer sa licence

Dans le CLS, il faudra faire un clic droit sur le nom de votre serveur et cliquer sur installer licence

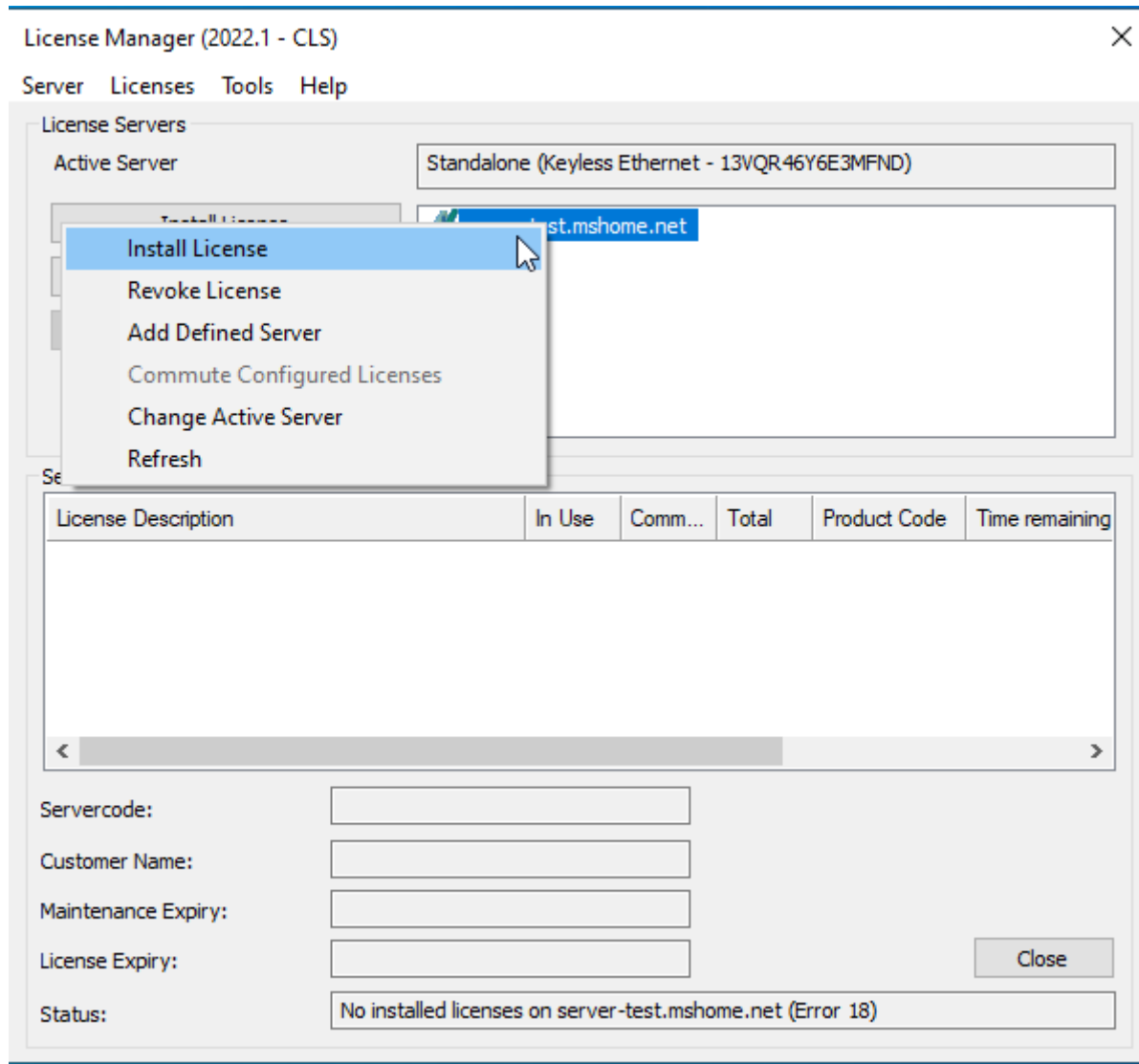

Une fois que vous aurez cliqué sur « Install License » cette fenêtre va s'ouvrir. Il faudra rentrer votre code serveur qui vous a été fourni ou alors utiliser un fichier de licence.

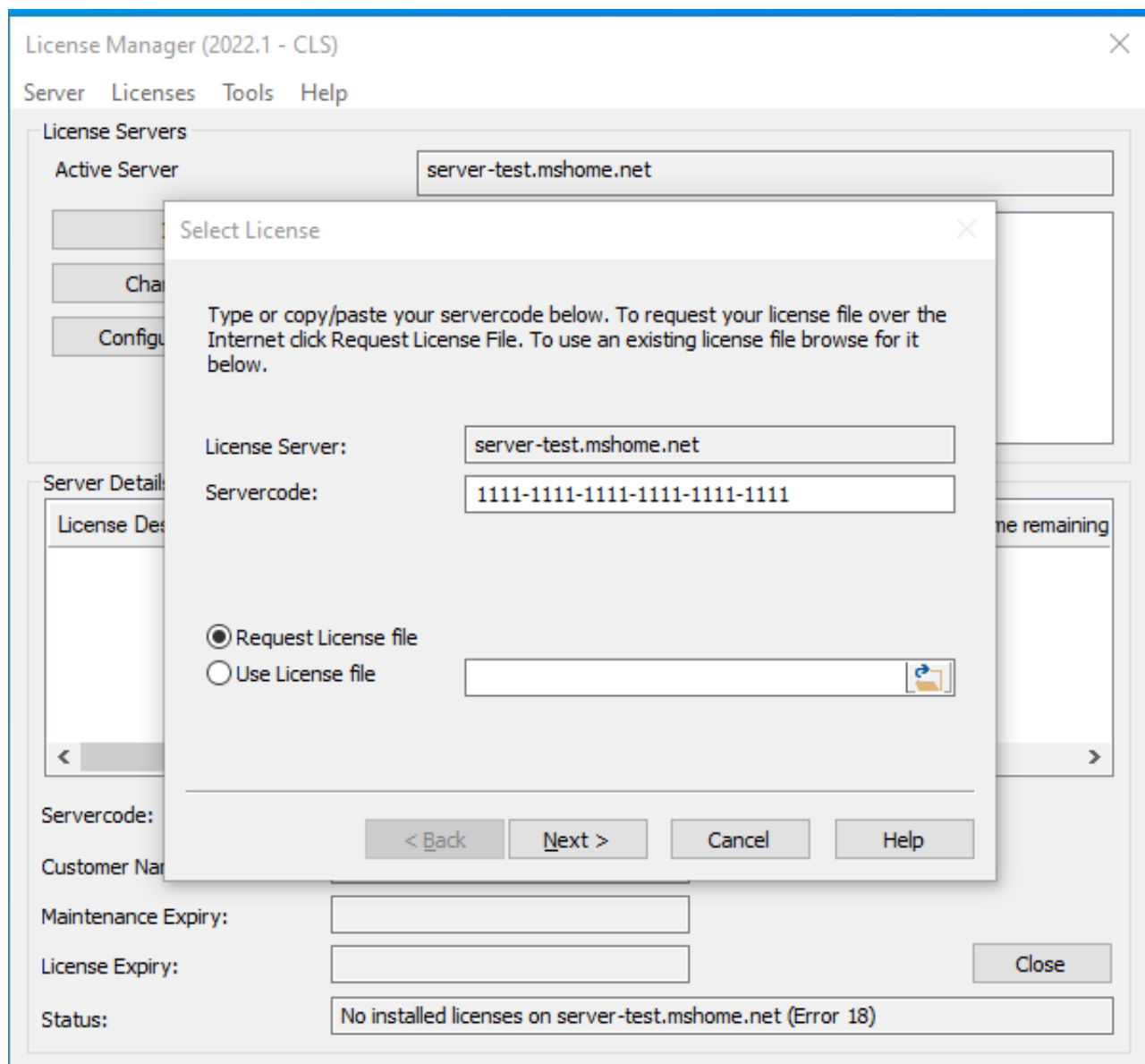

Puis cliquez sur suivant jusqu'à que le message : Installation réussi apparaisse.

Et la dernière étape, est de faire un clic droit sur votre nom de serveur et cliquer sur "Change active server"

Si vous rencontrez un problème durant l'activation de votre licence, n'hésitez pas à prendre contact avec nous.