

Alphacam

Installation licence monoposte

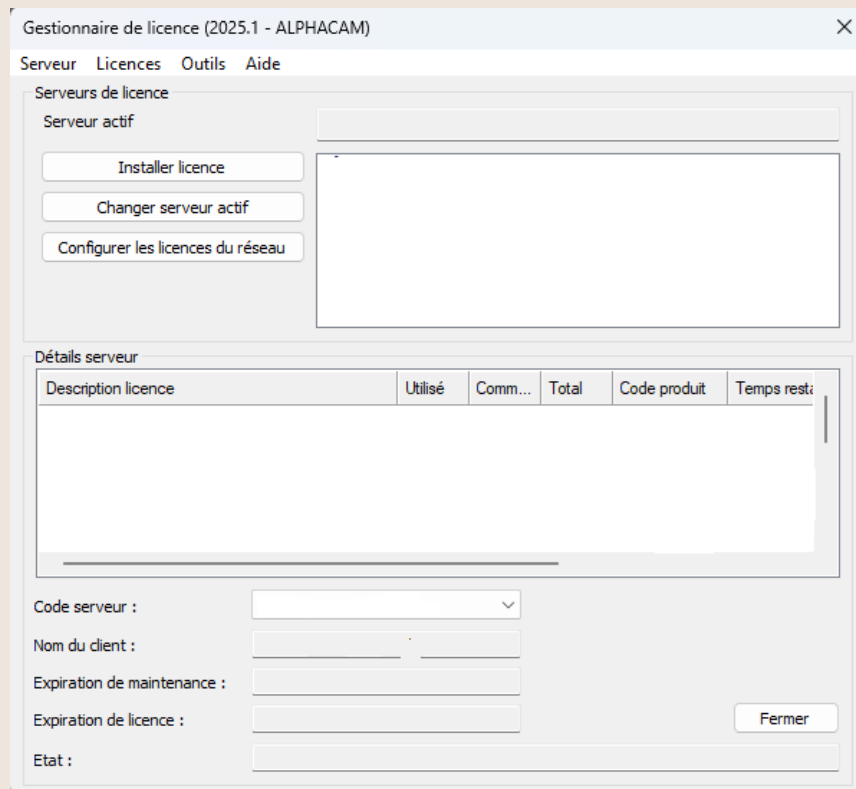

Accéder au gestionnaire de licence (CLS)

Windows 11

Menu démarrer (logo windows)

Il vous faudra accéder au menu démarrer de Windows.

Il vous faut simplement aller cliquer sur le logo Windows en bas au milieu de l'écran puis aller cliquer sur Toutes les applications et un menu déroulant va s'ouvrir.

Une fois arriver dans ce menu déroulant, il faudra chercher le dossier Alphacam 2025 l'ouvrir et lancer le gestionnaire de licence :

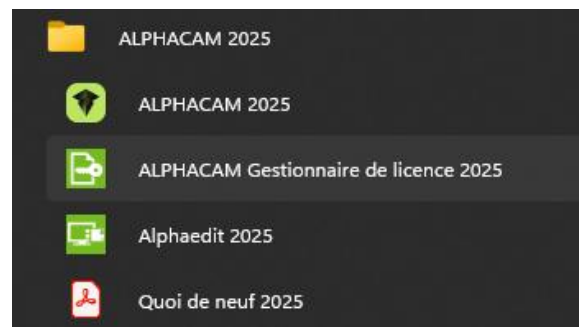

Une fois lancée, cette interface va s'ouvrir :

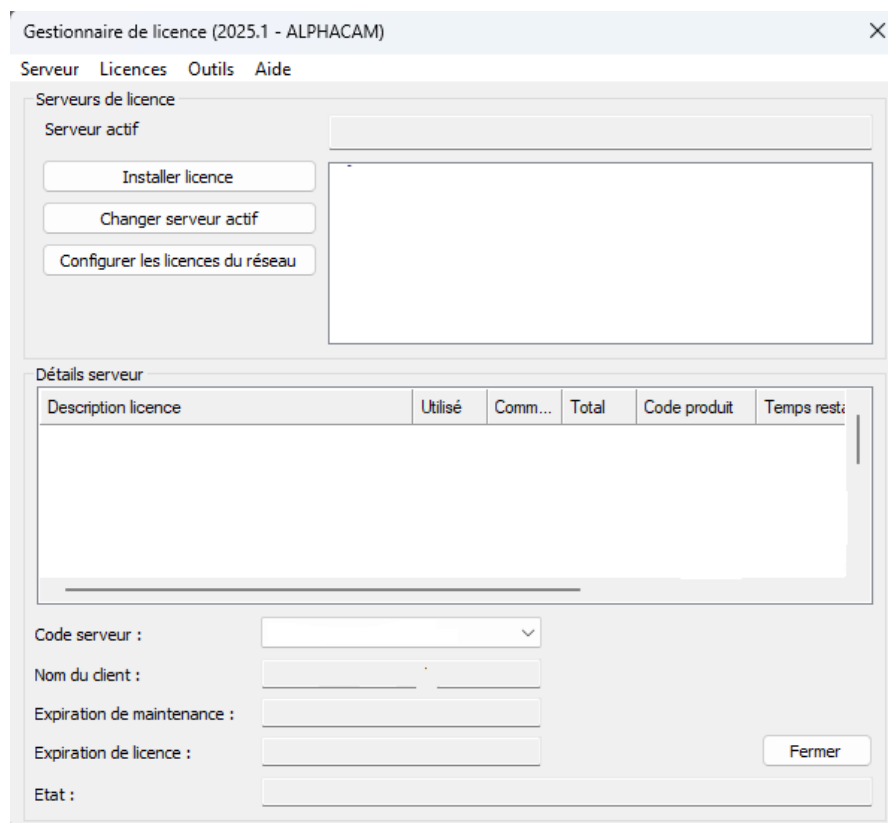

Recherche de licence autonome

Pour installer votre licence, il vous faudra effectuer une recherche de licence autonome.

Pour se faire, il faut aller dans Serveur et cliquer sur Recherche de licence autonome :

Attention : Pour les PC portable il faut enlever la Docking/base avant de faire cette manipulation

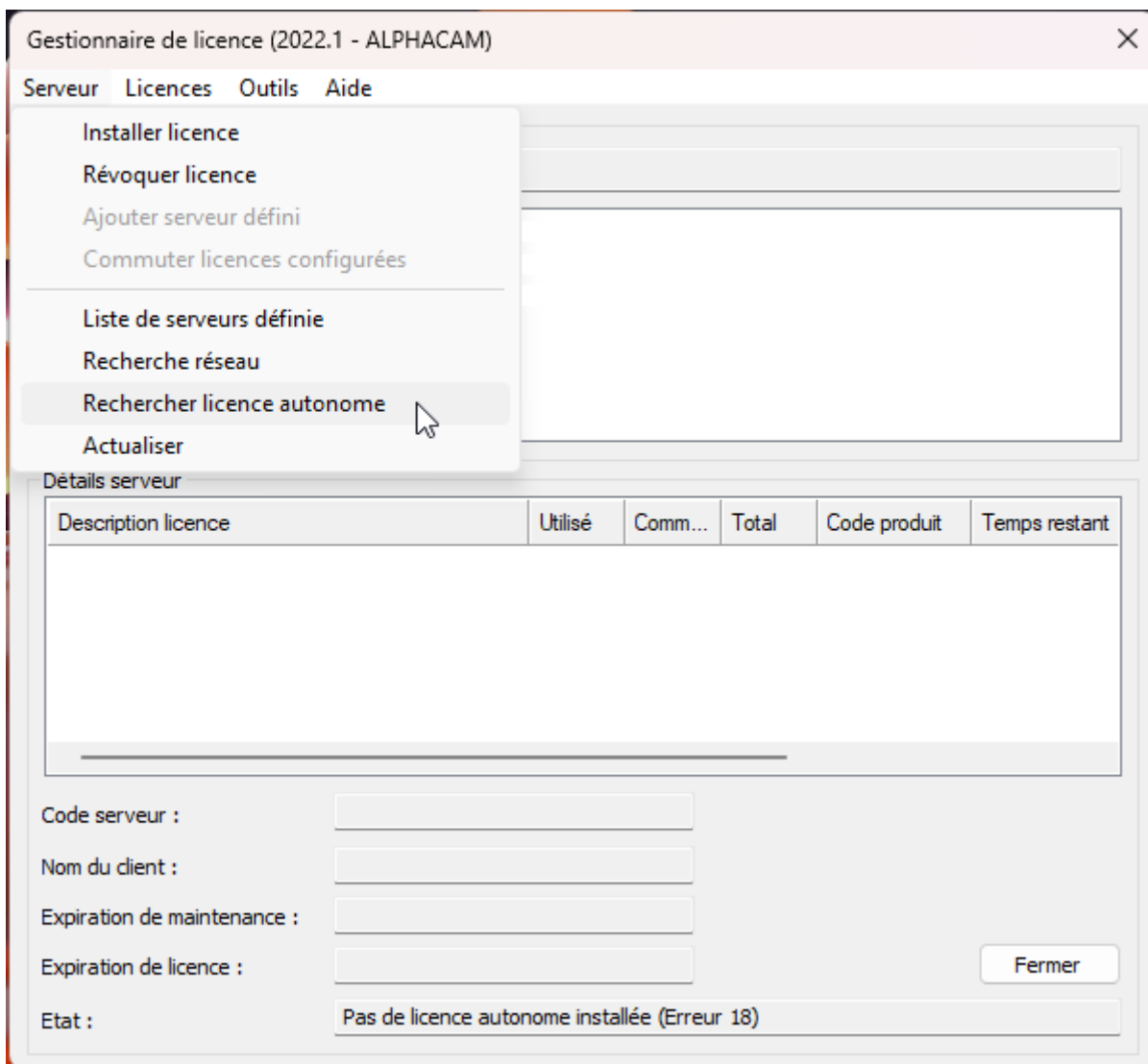

Résultat de la recherche :

Gestionnaire de licence (2022.1 - ALPHACAM) ✕

Serveur Licences Outils Aide

Serveurs de licence

Serveur actif s08

Installer licence

Changer serveur actif

Configurer les licences du réseau

⚠ Autonome (3484 - 1USWBNC DT55XGR2)

★ Autonome (Mode Sans def physique Ethernet - 1YFQ6BMKJTSV...)

★ Autonome (Mode Sans def physique Wireless - 1VFSXMKXZJZSK...)

Détails serveur

Description licence	Utilisé	Comm...	Total	Code produit	Temps restant

Code serveur :

Nom du client :

Expiration de maintenance :

Expiration de licence :

Etat : Pas de licence autonome installée (Erreur 18) Fermer

Activer sa licence

PC fixe ou portable avec clé USB.

Pour les postes qui utilisent des clés USB pour la licence. Il faut sélectionner le résultat qui n'affiche pas de mode sans clef physique.

Comme dans l'exemple ci-dessous :

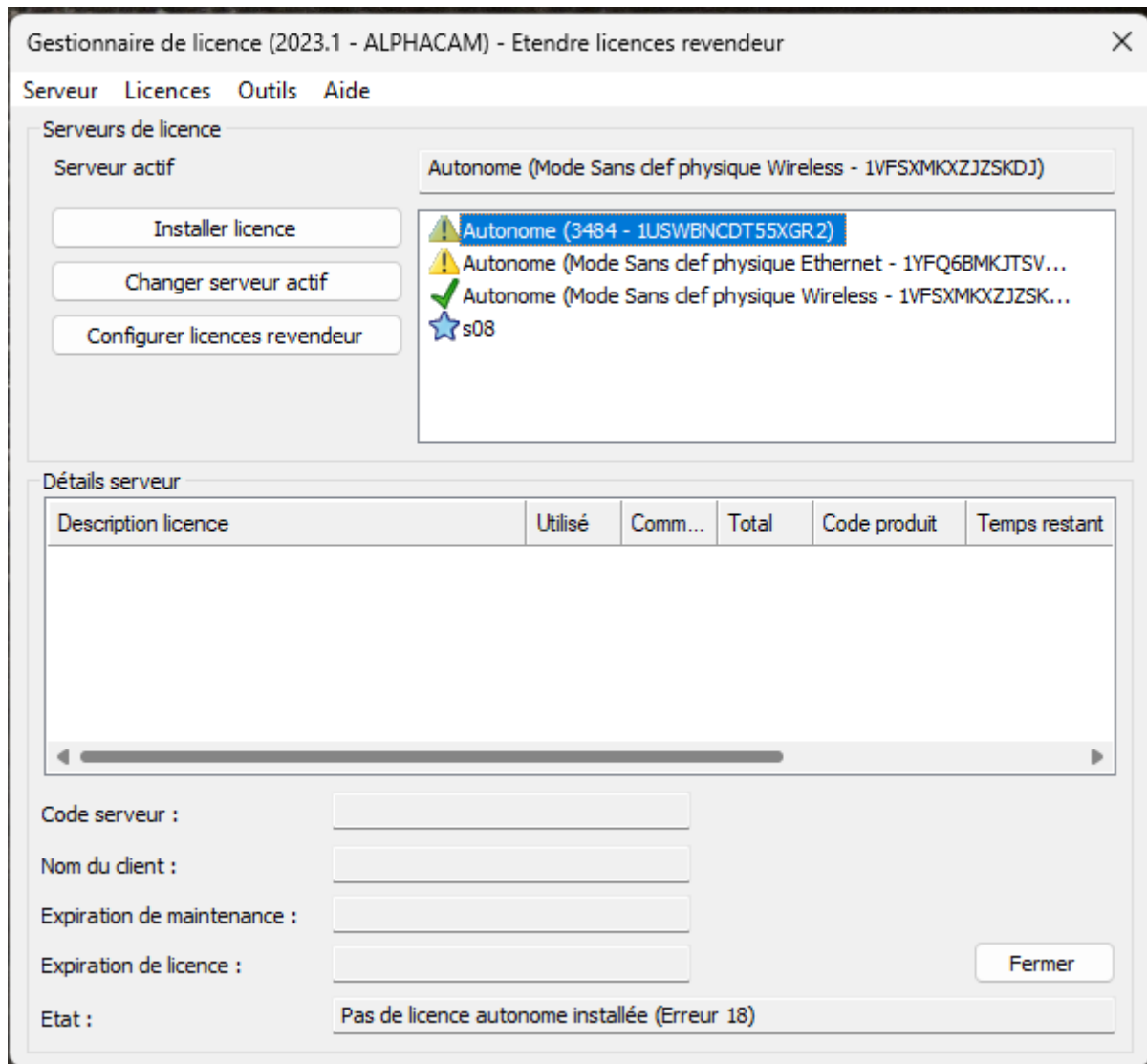

Le résultat peut s'appeler avec un nom familier (p.ex. 3484) ou directement clef PC ou Dongle. (Peut également s'afficher en allemand (computerschlüssel...))

Après vous faites un clic droit sur : Autonome (Mode clef physique - ...) et sélectionnez installer licence.

PC fixe

Sur un pc fixe, il faudra faire un clic droit sur : Autonome (Mode sansclef physique Ethernet – 1XXX) et cliquer sur installer licence

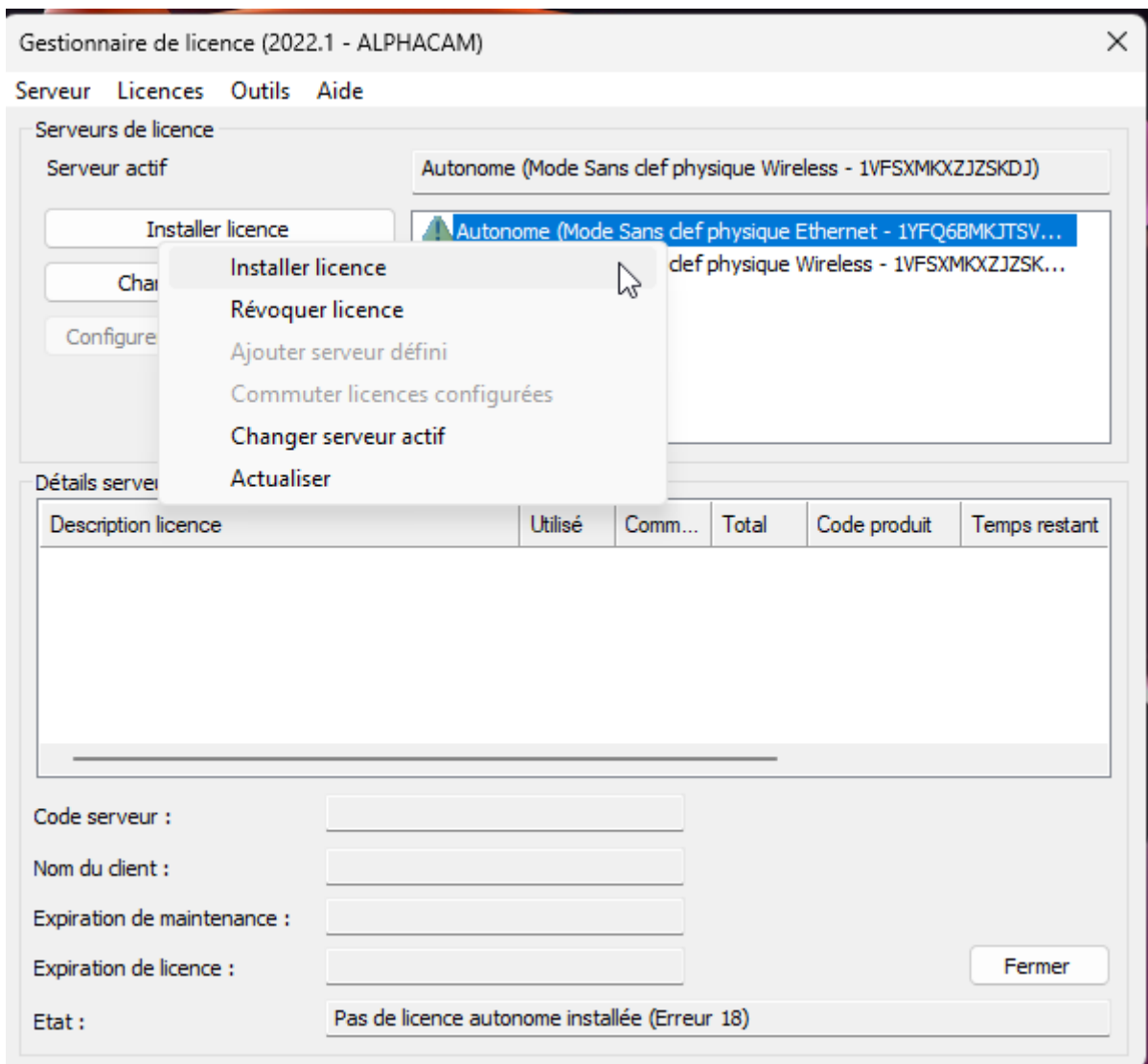

PC portable

Sur un PC portable, il faudra faire un clic droit sur : Autonome (Mode sans clef physique Wireless – 1XXX) et cliquer sur installer licence

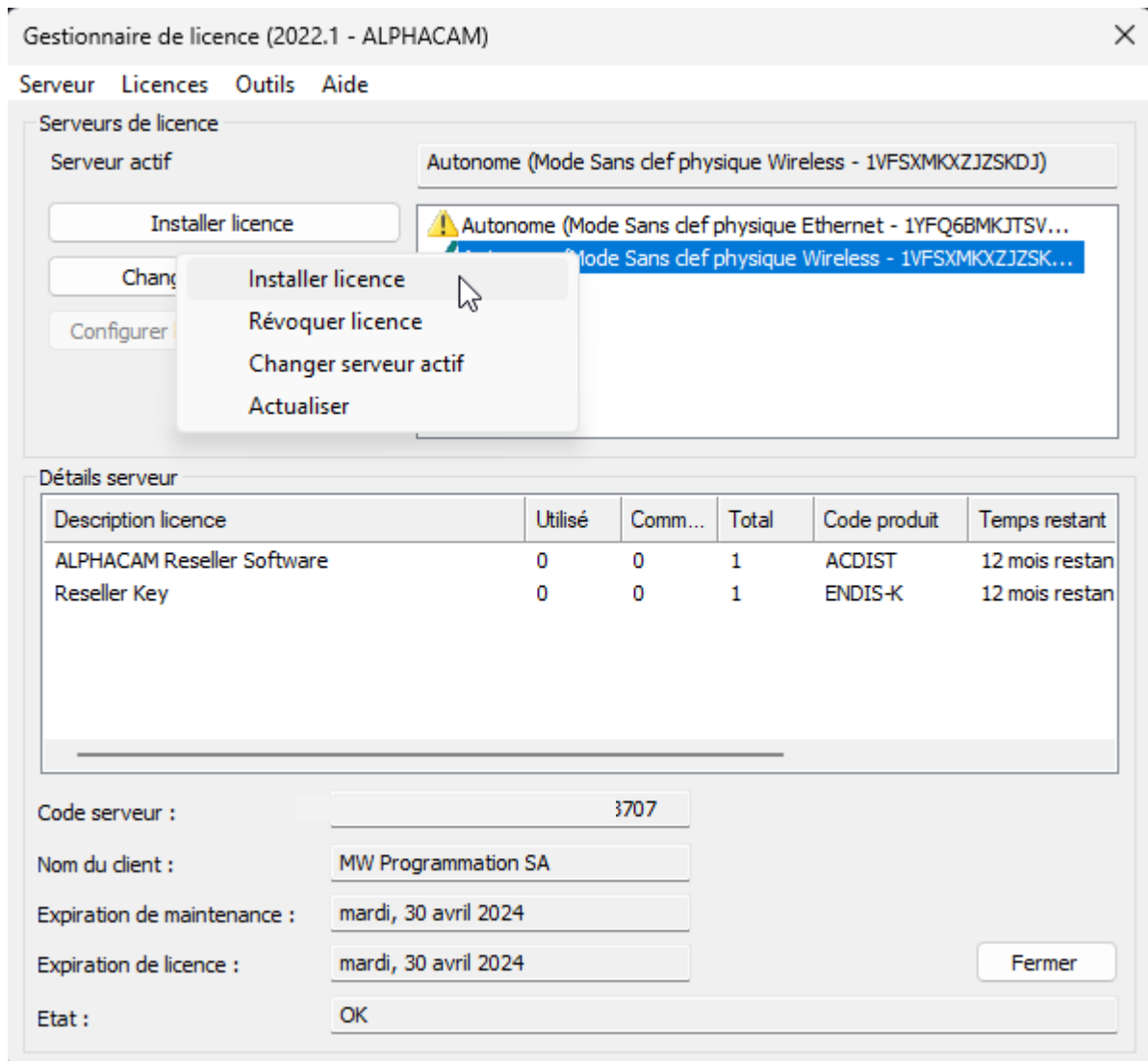

Une fois que vous aurez cliqué sur "Installer licence" cette fenêtre va s'ouvrir, il faudra rentrer votre code serveur qui vous a été fourni.

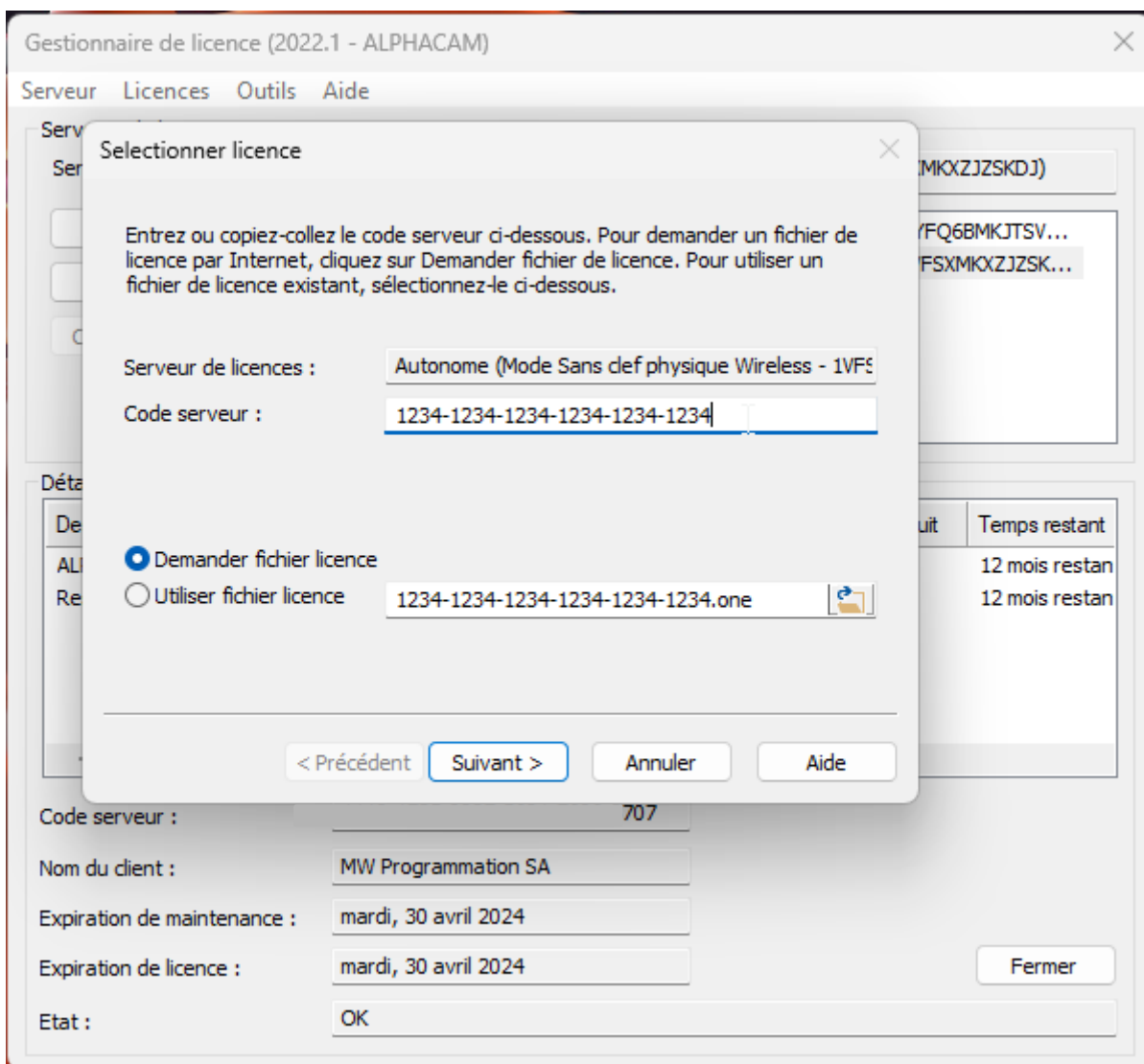

Puis cliquer sur suivant jusqu'à que le message : Installation réussi apparaisse.

Si vous rencontrez un problème durant l'activation de votre licence, n'hésitez pas à prendre contact avec nous.