

DOCUMENTATION TECHNIQUE

Designer

Activation licence monoposte Designer

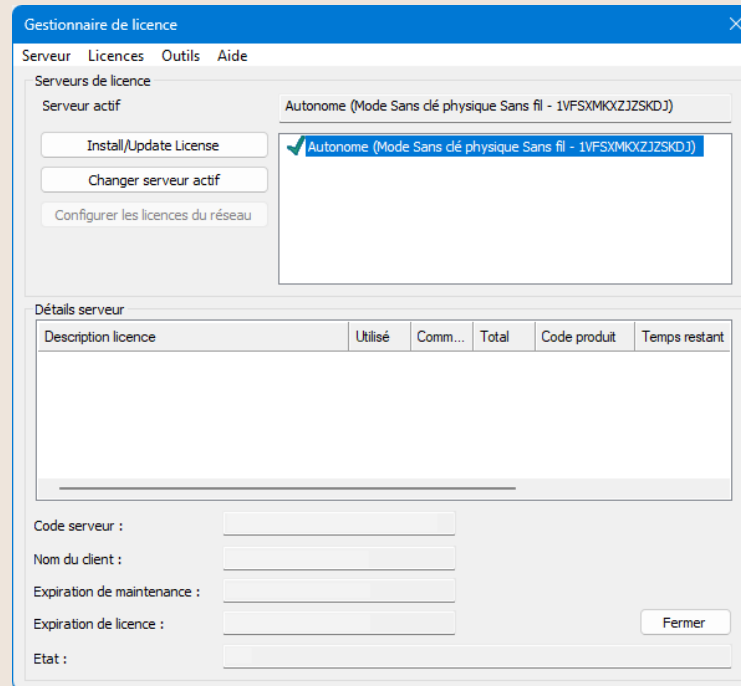

Accéder au gestionnaire de licence

Dans un premier temps, vous devez accéder au **gestionnaire de licences de Designer** afin de procéder à l'activation de votre licence.

Dans l'**Explorateur Windows**, cliquez sur **[Tous]**, puis faites défiler la liste jusqu'au dossier nommé :

Designer 202X.X

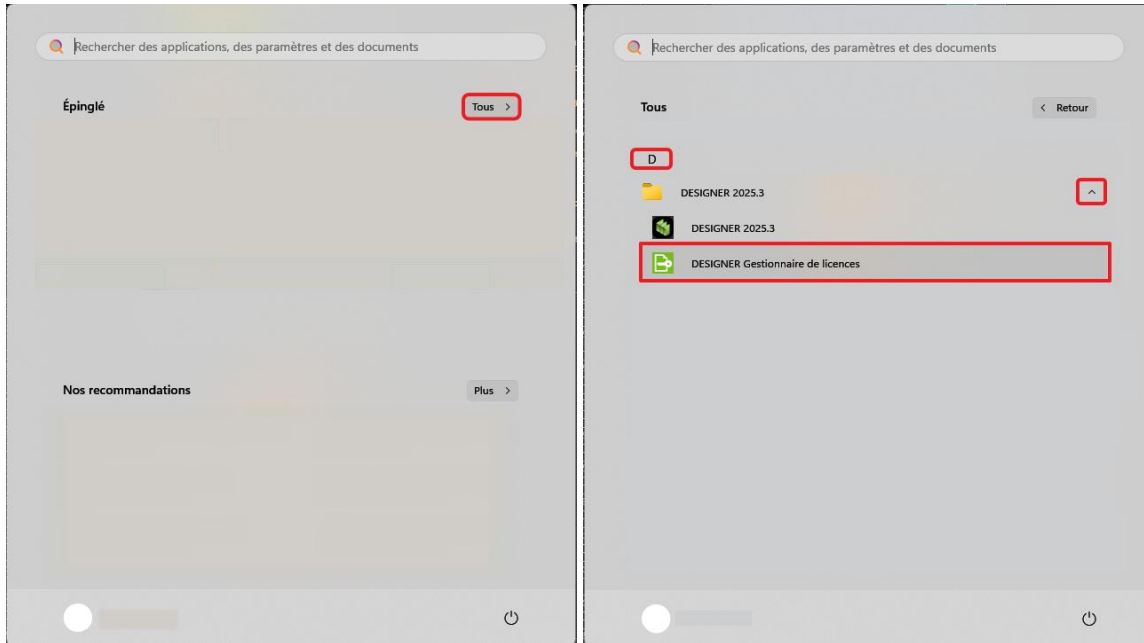

Le **gestionnaire de licences** va s'ouvrir.

L'interface se présentera de la manière suivante :

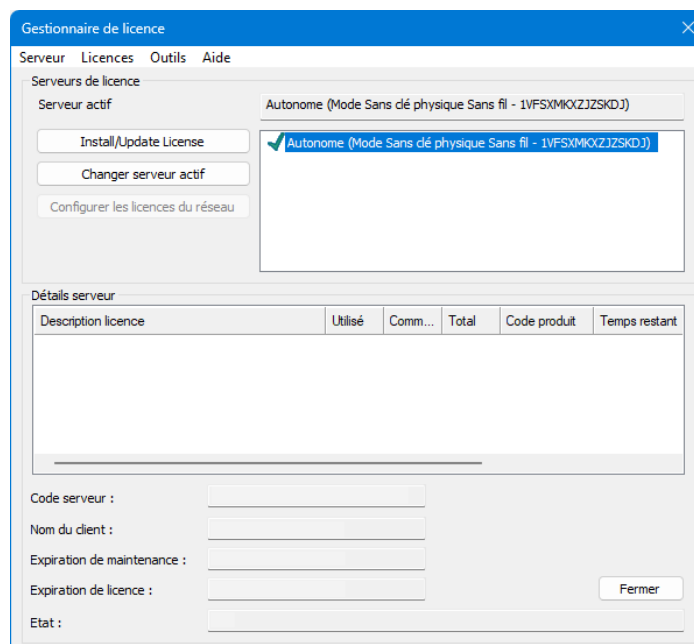

Préparation avant l'activation

Avant de procéder à l'activation de votre licence sur votre ordinateur, il est important de préparer correctement votre poste.

Débranchez tous les périphériques USB qui ne sont pas indispensables au fonctionnement de l'ordinateur (par exemple : Dongle Wi-Fi, adaptateur Bluetooth, etc.).

Si vous utilisez un **ordinateur portable**, **déconnectez** la station d'accueil (dock) ainsi que tout **concentrateur USB (hub USB)** éventuellement connecté.

Ces étapes sont nécessaires afin de garantir que l'activation de votre licence soit bien liée à votre **ordinateur** et non à un **périphérique externe**.

En effet, si la licence est associée par erreur à un matériel tiers (clé USB, station d'accueil, etc.), elle risquerait de devenir inutilisable en cas de **débranchement, de panne ou de perte** de ce matériel.

En suivant correctement la procédure, votre licence restera **liée directement à votre PC** : tant que celui-ci fonctionne, votre licence restera active et opérationnelle.

Activation de la licence

Dans le **gestionnaire de licences**, commencez par effectuer une **recherche de licence autonome** afin de **mettre à jour la liste des périphériques disponibles**.

Voici les étapes à suivre :

Dans le **gestionnaire de licences**, cliquez sur l'onglet **[Serveur]**.
Puis descendez jusqu'à la section **[Recherche licence autonome]**.

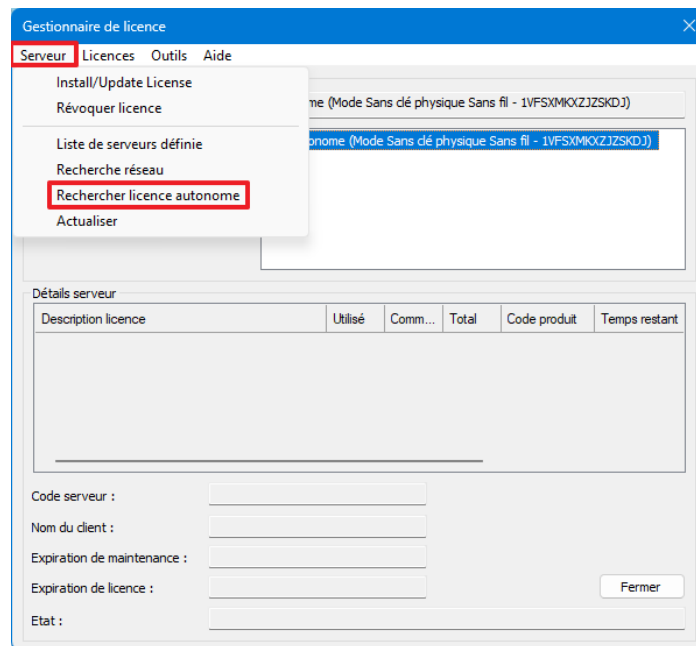

Cette manipulation aura pour effet de rafraîchir la liste des codes de verrouillage (Lock Code) disponible :

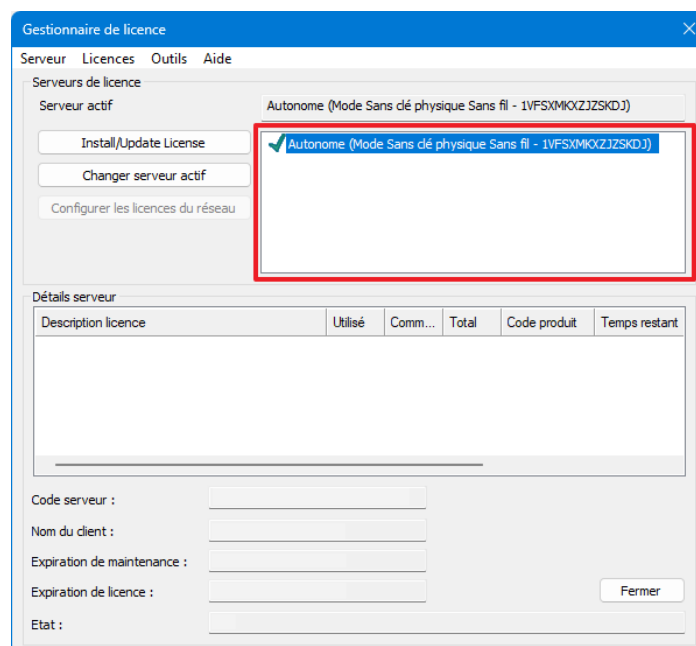

Il faudra venir sélectionner quel code de verrouillage vous souhaitez utiliser.

De préférence, sélectionner la méthode Ethernet si vous êtes sur un PC fixe et la méthode Wireless pour PC portable :

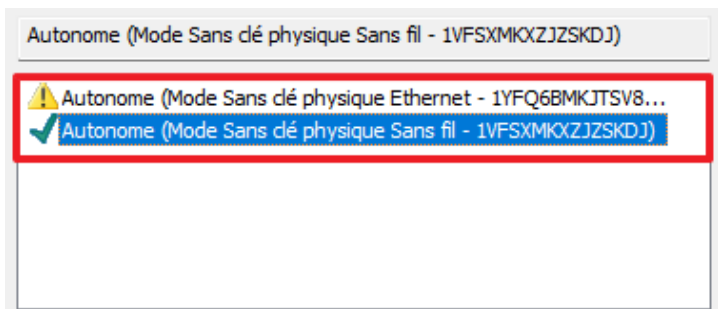

Vous pouvez ensuite faire un clic droit sur le code de verrouillage sélectionné et cliquer sur :

[Install/Update License] :

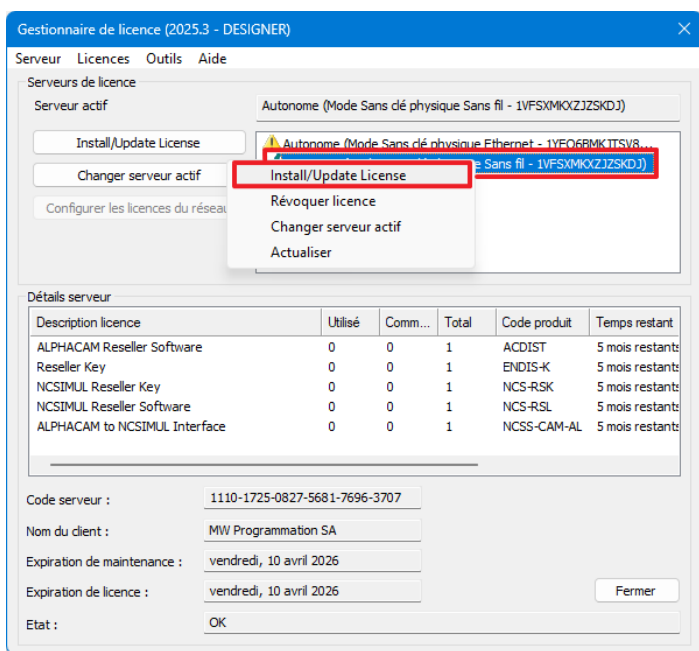

Dans la fenêtre qui s’ouvre, vous serez invité à entrer votre code de licence au format :

XXXX-XXXX-XXXX-XXXX-XXXX (5x 4 chiffres)

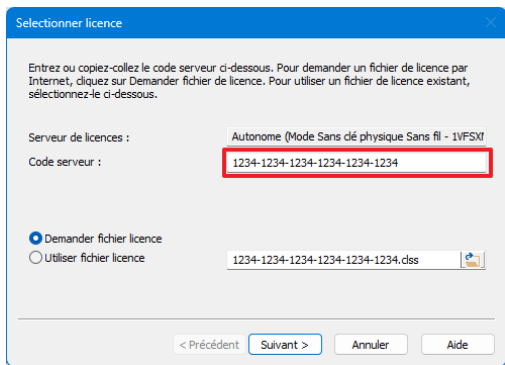

En utilisant la fonction **[Demander le fichier de licence]**, le gestionnaire effectue automatiquement toutes les requêtes nécessaires auprès des serveurs **Hexagon** pour activer votre licence.

Nous recommandons cette méthode, car elle vous permet de rester autonome pour **mettre à jour votre licence**, par exemple pour prolonger la date d'expiration ou activer des options supplémentaires.

Si votre ordinateur **n'est pas connecté à Internet**, il sera nécessaire de nous contacter afin d'utiliser une **solution alternative**.

Si vous utilisez la première méthode, vous pouvez **continuer en cliquant sur [Suivant]**.

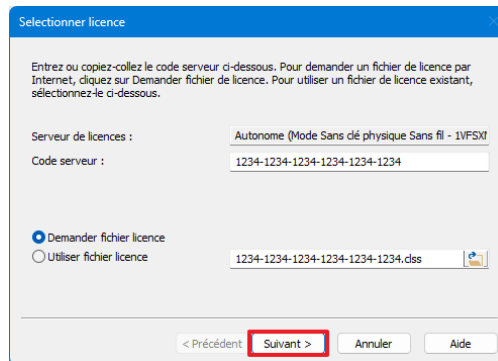

Puis, vous pouvez faire suivant jusqu'au message « Installation réussie » :

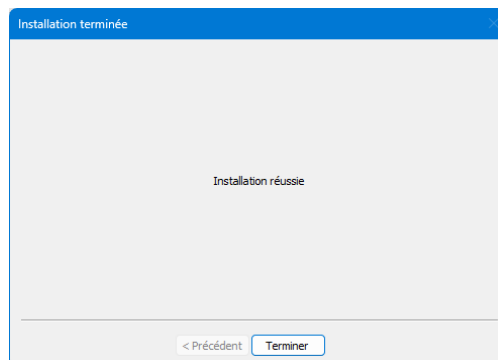

Vous pouvez ensuite cliquer sur [Terminer] et fermer le gestionnaire de licence.

Voilà, l'activation est terminée, vous pouvez dès à présent lancer Designer et commencer vos modélisations 3D.